

ACCO-
MODA®

Nischen-
ausstattung



Spielraum



Nischen bieten Spielraum! Sie sind ein so selbstverständlicher Bereich in der Küche, dass lange übersehen wurde, wie viele funktionale und ästhetische Vorteile in ihnen stecken. ACCOMODA® macht es leicht, damit gekonnt umzugehen. Visuelle Akzente werden zum charmanten Blickpunkt, Reling- oder Regalsysteme schaffen Aufbewahrungsmöglichkeiten. Das Ambiente gewinnt an Charisma.

Mit Nischenrückwänden können kräftig-bunte, elegant-unaufdringliche oder nuanciert-minimalistische Eyecatcher gesetzt werden. Der auf naber.com kostenlos zugängliche Nischenrückwand-Konfigurator mit der Möglichkeit, auch eigene Bildmotive einzusetzen, schafft Freiheit für individuelle Gestaltungsideen.

Auf multifunktionalen Relingsystemen kann alles angeordnet werden, das in greifbarer Nähe sein muss. Äußerst flexible Wandregalsysteme überzeugen durch Design und flexible Gestaltungsmöglichkeiten.

Und am Ende sind es oft auch nur ganz unauffällige Teile, die der Küche das richtige Finish geben: zum Beispiel punktgenau platzierte Wandanschlussprofile. So werden Zeichen gesetzt!

ACCOMODA® Nischenausstattung

Perfekt gestaltet und genutzt

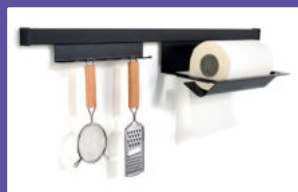

■ ACCOMODA® Nischenrückwände
Das Detail macht
die Küche komplett Seite 579–622

■ ACCOMODA® Reling- und
Regalsysteme
Manche Lösungen
hängen greifbar nahe Seite 623–662

■ ACCOMODA® Tablarträger
Prägnant, aber dezent
im Hintergrund Seite 663–670

■ ACCOMODA® Baldachinsysteme
Fest, vielseitig und flexibel Seite 671–674

■ ACCOMODA® Profile
Abschlussicher an allen
Ecken und Kanten Seite 675–682

ACCOMODA® Nischenrückwände

Das Detail
macht die Küche komplett

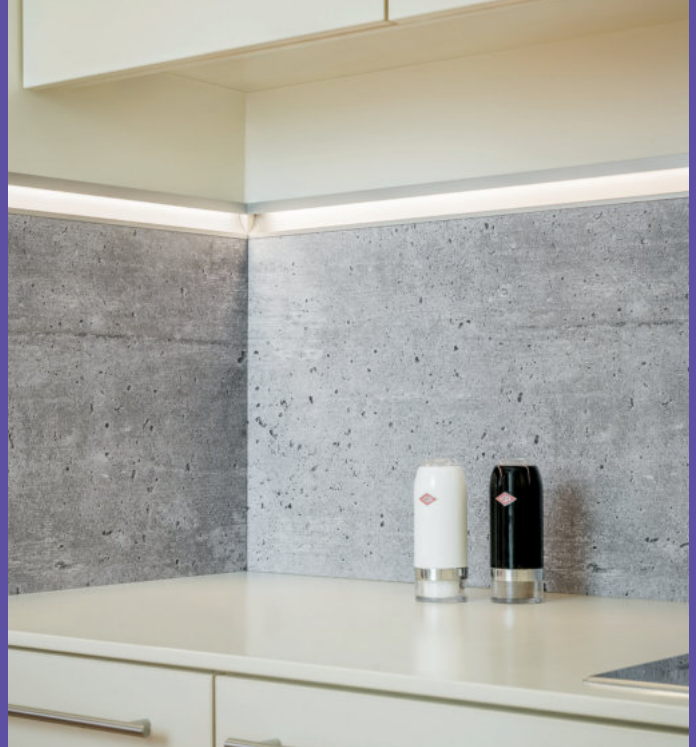

- Nischenrückwände
Aluminiumverbund/
Acrylglas Seite 580–611
- Nischenrückwände
Spazzolato/Strutturato Seite 612–616
- Zubehör für
Nischenrückwände Seite 617–622

Nischenrückwände

Aluminiumverbund, Acrylglas

Die kreative Küchenszene hat die freien Flächen, wie Fliesenspiegel, Oberschrankteilungen, Raumteiler und Trennwände für dekorative und maßgerecht in die Küchenplanung integrierte Nischenrückwände, entdeckt. Auch im Rahmen von Renovierungen dürfen die alten Fliesenflächen jetzt motivstark oder zurückhaltend nuanciert Farbe zeigen.

PICit® Acrylglas Nischenrückwände setzen neue Akzente in der hochwertigen Nischengestaltung. Sie bieten eine brillante und unverfälschte Farbwiedergabe Ihrer ausgewählten Motive. Das leichte Gewicht, die hohe Bruchfestigkeit und die individuelle Bearbeitung vor Ort beim bauseitigen Einbringen von Bohrungen und Ausschnitten erleichtern Planung, Transport und Montage dieses glänzenden Küchen-Highlights. Sie sind passgenau, montagefreundlich und langlebig!

Wir realisieren die komplette Produktion nach Ihren Maßangaben. Gedruckt wird auf eine Hochleistungsfolie, ausgerüstet mit UV-beständigem Schutzlaminat, die auf eine stabile Aluminiumverbundplatte oder Acrylglasplatte laminiert wird. Damit **gewährleisten wir 5 Jahre Farbbechtheit**.

Fantasievolle Designs der **PICit®**-Linie und passgenaue Verkleidungen in glänzenden oder matten Unifarben der **BASICit®**-Palette zaubern in jede Küche eine individuelle Stimmung. Mit **MySCENEit®** bieten wir die Möglichkeit, Nischenrückwände im ganz persönlichen Stil Ihres Kunden zu kreieren und zu realisieren.

PICit® Nischenrückwände

Eine faszinierende Auswahl witziger und grafisch anspruchsvoller Motive im "Küchen-Art-Style" macht es Ihnen leicht, im Beratungsgespräch die Kunden zu begeistern, die mit lässiger und kreativer Lebendigkeit ihren Lifestyle zum Ausdruck bringen wollen.

BASICit® Nischenrückwände

Nuancierte Farbgestaltung ist überall dort wirkungsvoll, wo Exklusivität gefragt ist. Mit einer trendig abgestimmten Auswahl von RAL-Farben, wahlweise im Hochglanz- oder Mattfinish, werden Nischenrückwände zu stimmigen Eyecatchern. Natürlich können Sie Ihre Nischenrückwand auch in Ihrer Wunschfarbe bei uns ordern. Wir bieten Ihnen im **BASICit®**-Programm sämtliche verfügbaren RAL-CLASSIC-Farbtöne zur freien Auswahl.

Magnethaftende Nischenrückwände (nur Aluminiumverbund)

Optional können sämtliche Aluminiumverbund Nischenrückwände in den Stärken 3,5 mm und 16 mm mit einer magnethaftenden Funktion ausgestattet werden. Dies



ermöglicht Ihren Kunden, die Nischenrückwand zusätzlich als raffinierte Pinnwand zu nutzen.



Formate

- Standardformat: Die Dekore sind ausgelegt auf eine Höhe von max. 700 mm/Länge max. 3050 mm
- Sonderformate auf Anfrage
- Absprache des Bildausschnitts erforderlich
- **Mindestberechnungseinheit 1 m² je Kommission/Auftrag**

Materialaufbau Aluminiumverbund



Digitaldruck inklusive UV Druckschutzlaminat (abwischbar und spritzwassergeschützt). **Optional mit magnethaftender Folie.**

3,5 mm: Aluminiumverbundplatte (hitzebeständig), Gewicht ca. 4 kg/m²

16 mm: 3,5 mm Aluminiumverbundplatte (hitzebeständig) auf 12,5 mm Hartschaumplatte (schwer entflammbar), Gewicht ca. 10,5 kg/m².

Materialaufbau Acrylglas



Digitaldruck inklusive UV Druckschutzlaminat (abwischbar und spritzwassergeschützt)

3,5 mm: 2,5 mm Acrylglas, kratzfest beschichtet (HC) (hitzebeständig). Rückseitig Digitaldruck UV-Druck-

schutzlaminat 1 mm einseitig selbstklebend, vollflächig ausgerüstet hinterlegt, Gewicht ca. 3,97 kg/m².

16 mm: 2,5 mm Acrylglas, kratzfest beschichtet (HC – hitzebeständig). Rückseitig Digitaldruck UV-Druckschutzlaminat 13,5 mm Hartschaumplatte (schwer entflammbar), Gewicht ca. 8,88 kg/m².

Nischenrückwände

Aluminiumverbund, Acrylglas



Montagehinweise

- **Aluminiumverbund:** Mechanische Bearbeitung mit Standardwerkzeugen der Holz- und Kunststoffverarbeitung.
- **Acrylglas:** Mechanische Bearbeitung mit Standardwerkzeugen der Holz- und Kunststoffverarbeitung. Für eine mechanische Bearbeitung wird empfohlen, Schneidwerkzeuge mit einer niedrigen Drehzahl zu verwenden.
- Der Untergrund muss trocken, staub- und fettfrei sein, bevor die Rückwand aufgeklebt wird.
- Die Rückwand kann mit handelsüblichem Spiegelklebeband oder Silikon befestigt werden. Weiterhin empfehlen wir, die Ränder ebenfalls mit Silikon abzudichten.
- **Bitte beachten Sie bei Montage hinter Kochfeldern den laut Montageanleitung erforderlichen Mindestabstand von 50 mm. Darüber hinaus empfehlen wir bei Gas-kochfeldern als zusätzlichen Schutz den Spritzschutz aus Glas "Spruzzo" zu installieren (Katalog 1 BASICS Seite 618/24 AT).**
- Ausschnitte sowie Eckverbindungen durch Fräsen auf Gehrung können vor Ort ausgeführt werden.

Reinigung

- Reinigen Sie die Rückwände nicht mit Laugen, in denen Lösungsmittel enthalten sind.
- Verwenden Sie weiche Baumwolltücher und Seifenlaugen ohne Zusätze.

Zubehör für Nischenrückwände

Zubehör wie Wandanschlussprofile, Spritzschutz etc. finden Sie im Katalog 1 BASICS ab Seite 617/24 AT.

Konfigurator

Online finden Sie unter www.naber.com im Menüpunkt "Service" unseren kostenlos zugänglichen Nischenrückwand-Konfigurator. Hier können Sie sämtliche Katalogmotive bearbeiten, aber auch Ihre eigenen Bilder und Motive. Bei eigenen Bildmotiven sollte für eine optimale Bildqualität jedoch eine Mindestauflösung von 8 Megapixel gewährleistet sein. Ihr Entwurf kann optional kostenlos heruntergeladen und ggf. in die Planungssoftware eingespielt werden. So sind Größenverhältnisse sofort erkennbar und lassen sich über den Konfigurator problemlos anpassen. Das hilft Ihnen und uns, die Nischenrückwand optimal zu gestalten! Bei Fragen steht Ihnen Ihr persönliches REGIO-TEAM gerne beratend zur Seite.

Ihr Online-Vorteil

Bei Gestaltung mit unserem Konfigurator entfällt die Layoutpauschale – ausgenommen bei Ihren eigenen Bildern.

Layoutpauschale und Ausklinkungen

Die Layoutpauschale (Art.-Nr. 8060001) wird berechnet, wenn Katalogmotive gespiegelt werden müssen oder wenn Teilausschnitte retuschiert, dupliziert bzw. um andere Motive ergänzt werden sollen. Schicken Sie uns ein Bild für die **MySCENEit®**-Rückwand, um den Korrekturaufwand durch uns gestalten zu lassen, wird diese Pauschale ebenfalls berechnet. Die Layoutpauschale beinhaltet 2 Korrekturabzüge. Ausklinkungen (Art.-Nr. 8060002), beispielsweise für Dunstabzugshauben, werden ebenfalls zusätzlich berechnet.

Bilder, Texte und Logos vorbereiten

Verarbeitet werden die Bildformate: tiff, eps, jpg, pdf in den Farbräumen CMYK oder RGB. RGB-Daten werden für den Druck in CMYK-Daten umgewandelt, was zu sichtbaren Farbabweichungen im jeweiligen Bild führt. Für Bilder bis zum Druckformat A1 (594 x 841 mm) wird eine Bildauflösung von 300 dpi bezogen auf das Endformat empfohlen. Bei größeren Druckendformaten sind 200 dpi ausreichend. Wenn Texte und Logos ins Motiv eingefügt werden sollen, sind dafür vektorisierte Daten zu liefern. Schriften bitte vorher in Pfade einbinden.

Datenanlieferung organisieren

Die Daten können auf CD, DVD sowie auf allen gängigen Speicherkarten und USB-Sticks abgespeichert werden. Größere Datenmengen lassen sich bequem via Daten-Upload über einen der vielen Anbieter im Internet an uns weiterleiten. Ihr persönliches REGIO-TEAM hilft Ihnen gerne weiter!

Angebot, Layout und Maße prüfen

Als Auftraggeber erhalten Sie nach Sichtung des Bildmaterials ein detailliertes Angebot, das bei Bedarf auch die Kosten der Layoutpauschale (separat aufgeführt) enthält. Gleichzeitig erhalten Sie als Anhang einen nicht farbverbindlichen Korrekturabzug zur Prüfung von Verhältnismäßigkeit und Maßen. Nach sorgfältiger Angebotsprüfung senden Sie uns eine verbindliche Auftrags- und Druckfreigabe.

Änderungswünsche bezogen auf das Maß, Bildausschnitte und sonstige Gestaltungskorrekturen sind nur innerhalb von 24 Stunden nach Auftragsfreigabe möglich. Jeder Änderungsvorgang wird mit der Layoutpauschale 8060001 berechnet.

Die Lieferzeit beträgt ca. 4 Wochen nach Auftragsfreigabe.

Bei angelieferten Daten entsteht eine Layoutpauschale:

Artikel-Nr.	Artikel/Beschreibung	exkl. MwSt.	inkl. 20% MwSt.
8060001	Layoutpauschale	97,48	116,98 €
8060002	Ausklindung	97,48	116,98 €

Nischenrückwände

MySCENEit®



MySCENEit® Unikat mit kundeneigenen Motiven



Ihr Kunde möchte seinen ganz persönlichen Geschmack bei der Gestaltung einer Nischenrückwand zum Ausdruck bringen? Bieten Sie ihm mit MySCENEit® alle Möglichkeiten, seine Lieblingsbilder einzufügen. Sie assistieren dabei im Küchenstudio oder direkt vor Ort mit Ihrer Fachkompetenz und nutzen hierfür die Gestaltungsfunktionen unseres kostenlosen Nischenrückwand-Konfigurators.

Mit dem Konfigurator ist es ganz einfach, die individuellen Motive an die gewünschte Wandgröße unter Berücksichtigung von Ausschnitten und Bohrungen anzupassen. So entsteht aus einer gemeinsam erarbeiteten Gestaltungslösung eine Rückwand mit ganz individuellem Charakter. Ein Unikat, das jeder Küche ein einzigartiges Flair verleiht!

Für die format- und produktionsgerechte Gestaltungsumsetzung, Datenprüfung sowie maximal zwei Korrekturabzüge berechnen wir eine Layoutpauschale (8060001). Ausklinkungs- und Fräsarbeiten (z.B. für Dunstabzugshauben und Steckdosen) werden zusätzlich berechnet (8060002).

Voraussetzungen für das MySCENEit® Deko-Highlight mit persönlichem Touch:

- Ein akkurates Aufmaß vor Ort
- Maximal 3 Bilddateien kombinieren
- Dateiformate: JPG, PDF, TIFF, PSD, PNG und EPS



Bei Formaten außerhalb des Seitenverhältnisses 1:4 ist eine Ausschnitt-Abgabe erforderlich. Die oben abgebildete Maßeinteilung wird nicht auf die Nischenrückwand gedruckt.

PiCi® 61

- Nischenrückwand.
 – Aluminiumverbund- oder Acrylglasplatte
 – UV Druckschutzlaminat
 – H max. 700 mm
 – L max. 3050 mm
 – Sondergrößen auf Anfrage

8061123	Aluminium, 3,5 mm, matt, Preis pro m ²	535,29	642,35 €
8061124	Aluminium, 3,5 mm, glänzend, Preis pro m ²	535,29	642,35 €
8062123	Aluminium, 16 mm, matt, Preis pro m ²	852,94	1023,53 €
8062124	Aluminium, 16 mm, glänzend, Preis pro m ²	852,94	1023,53 €

8063124	Acryl, 3,5 mm, glänzend, Preis pro m ²	907,56	1089,07 €
8064124	Acryl, 16 mm, glänzend, Preis pro m ²	1109,24	1331,09 €

Optionales Zubehör

8060007	Magnethaftende Folie, für Aluminium, Preis pro m ²	312,61	375,13 €
---------	---	--------	----------



Bei Formaten außerhalb des Seitenverhältnisses 1:4 ist eine Ausschnitt-Abgabe erforderlich. Die oben abgebildete Maßeinteilung wird nicht auf die Nischenrückwand gedruckt.

PiCi® 74

- Nischenrückwand.
 – Aluminiumverbund- oder Acrylglasplatte
 – UV Druckschutzlaminat
 – H max. 700 mm
 – L max. 3050 mm
 – Sondergrößen auf Anfrage

8061149	Aluminium, 3,5 mm, matt, Preis pro m ²	535,29	642,35 €
8061150	Aluminium, 3,5 mm, glänzend, Preis pro m ²	535,29	642,35 €
8062149	Aluminium, 16 mm, matt, Preis pro m ²	852,94	1023,53 €
8062150	Aluminium, 16 mm, glänzend, Preis pro m ²	852,94	1023,53 €

8063150	Acryl, 3,5 mm, glänzend, Preis pro m ²	907,56	1089,07 €
8064150	Acryl, 16 mm, glänzend, Preis pro m ²	1109,24	1331,09 €

Optionales Zubehör

8060007	Magnethaftende Folie, für Aluminium, Preis pro m ²	312,61	375,13 €
---------	---	--------	----------



Bei Formaten außerhalb des Seitenverhältnisses 1:4 ist eine Ausschnitt-Ab-sprache erforderlich. Die oben abgebildete Maßeinteilung wird nicht auf die Nischenrückwand gedruckt.

PICi® 60

- Nischenrückwand.
 – Aluminiumverbund- oder Acrylglasplatte
 – UV Druckschutzlaminat
 – H max. 700 mm
 – L max. 3050 mm
 – Sondergrößen auf Anfrage

8061121	Aluminium, 3,5 mm, matt, Preis pro m ²	535,29	642,35 €
8061122	Aluminium, 3,5 mm, glänzend, Preis pro m ²	535,29	642,35 €
8062121	Aluminium, 16 mm, matt, Preis pro m ²	852,94	1023,53 €
8062122	Aluminium, 16 mm, glänzend, Preis pro m ²	852,94	1023,53 €
8063122	Acryl, 3,5 mm, glänzend, Preis pro m ²	907,56	1089,07 €
8064122	Acryl, 16 mm, glänzend, Preis pro m ²	1109,24	1331,09 €

Optionales Zubehör

8060007	Magnethaftende Folie, für Aluminium, Preis pro m ²	312,61	375,13 €
---------	---	--------	-----------------

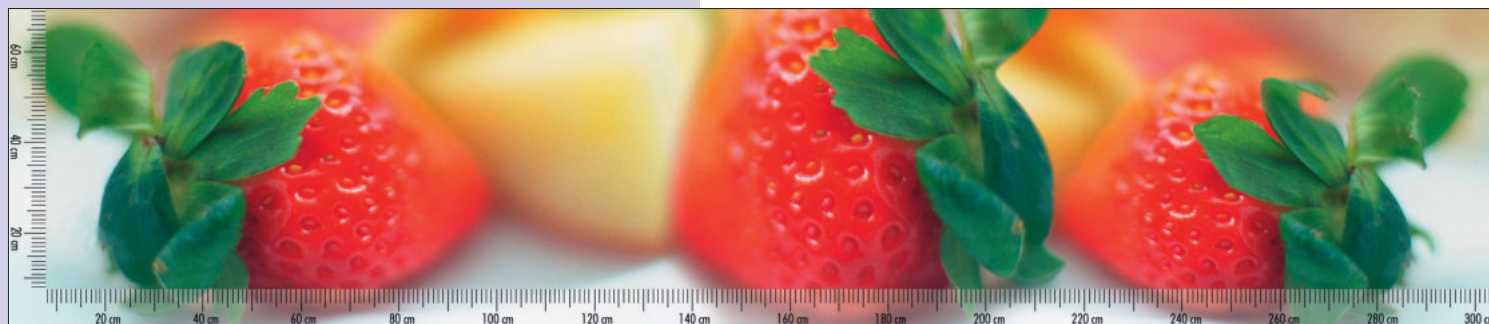

Bei Formaten außerhalb des Seitenverhältnisses 1:4 ist eine Ausschnitt-Ab-sprache erforderlich. Die oben abgebildete Maßeinteilung wird nicht auf die Nischenrückwand gedruckt.

PICi® 67

- Nischenrückwand.
 – Aluminiumverbund- oder Acrylglasplatte
 – UV Druckschutzlaminat
 – H max. 700 mm
 – L max. 3050 mm
 – Sondergrößen auf Anfrage

8061135	Aluminium, 3,5 mm, matt, Preis pro m ²	535,29	642,35 €
8061136	Aluminium, 3,5 mm, glänzend, Preis pro m ²	535,29	642,35 €
8062135	Aluminium, 16 mm, matt, Preis pro m ²	852,94	1023,53 €
8062136	Aluminium, 16 mm, glänzend, Preis pro m ²	852,94	1023,53 €
8063136	Acryl, 3,5 mm, glänzend, Preis pro m ²	907,56	1089,07 €
8064136	Acryl, 16 mm, glänzend, Preis pro m ²	1109,24	1331,09 €

Optionales Zubehör

8060007	Magnethaftende Folie, für Aluminium, Preis pro m ²	312,61	375,13 €
---------	---	--------	-----------------

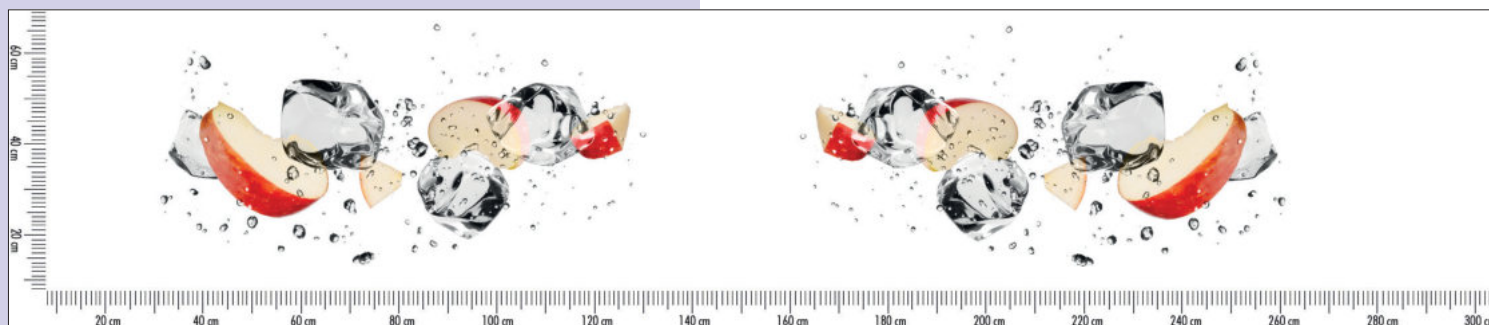

Hinweis:

Einzel motive sind frei wähl-, kombinier- und positionierbar. Viele weitere Einzel motive finden Sie auch in einer der vielen Internet-Mediabibliotheken wie z.B. Fotolia. Die oben abgebildete Maßeinteilung wird nicht auf die Nischenrückwand gedruckt. **Bei diesem Motiv muss bei Änderungen eine Layoutpauschale berechnet werden.**

Nähere Informationen finden Sie im Katalog 1 Seite 580–582/24 AT.

PICi® 84

Nischenrückwand.

- Aluminiumverbund- oder Acrylglasplatte
- UV Druckschutzlaminat
- H max. 700 mm
- L max. 3050 mm
- Sondergrößen auf Anfrage

8061170	Aluminium, 3,5 mm, matt, Preis pro m ²	535,29	642,35 €
8061171	Aluminium, 3,5 mm, glänzend, Preis pro m ²	535,29	642,35 €
8062170	Aluminium, 16 mm, matt, Preis pro m ²	852,94	1023,53 €
8062171	Aluminium, 16 mm, glänzend, Preis pro m ²	852,94	1023,53 €
8063171	Acryl, 3,5 mm, glänzend, Preis pro m ²	907,56	1089,07 €
8064171	Acryl, 16 mm, glänzend, Preis pro m ²	1109,24	1331,09 €
Optionales Zubehör			
8060007	Magnethaftende Folie, für Aluminium, Preis pro m ²	312,61	375,13 €

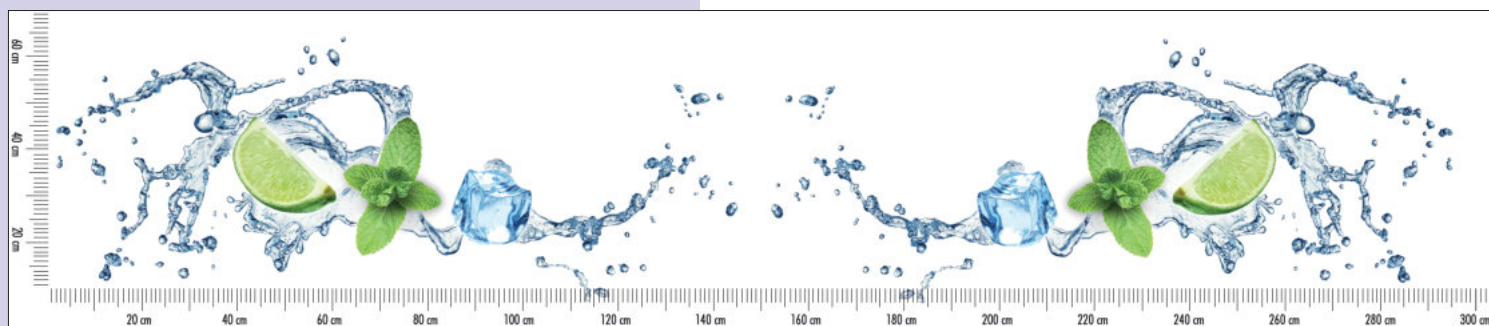

Hinweis:

Einzel motive sind frei wähl-, kombinier- und positionierbar. Viele weitere Einzel motive finden Sie auch in einer der vielen Internet-Mediabibliotheken wie z.B. Fotolia. Die oben abgebildete Maßeinteilung wird nicht auf die Nischenrückwand gedruckt. **Bei diesem Motiv muss bei Änderungen eine Layoutpauschale berechnet werden.**

Nähere Informationen finden Sie im Katalog 1 Seite 580–582/24 AT.

PICi® 86

Nischenrückwand.

- Aluminiumverbund- oder Acrylglasplatte
- UV Druckschutzlaminat
- H max. 700 mm
- L max. 3050 mm
- Sondergrößen auf Anfrage

8061174	Aluminium, 3,5 mm, matt, Preis pro m ²	535,29	642,35 €
8061175	Aluminium, 3,5 mm, glänzend, Preis pro m ²	535,29	642,35 €
8062174	Aluminium, 16 mm, matt, Preis pro m ²	852,94	1023,53 €
8062175	Aluminium, 16 mm, glänzend, Preis pro m ²	852,94	1023,53 €
8063175	Acryl, 3,5 mm, glänzend, Preis pro m ²	907,56	1089,07 €
8064175	Acryl, 16 mm, glänzend, Preis pro m ²	1109,24	1331,09 €
Optionales Zubehör			
8060007	Magnethaftende Folie, für Aluminium, Preis pro m ²	312,61	375,13 €

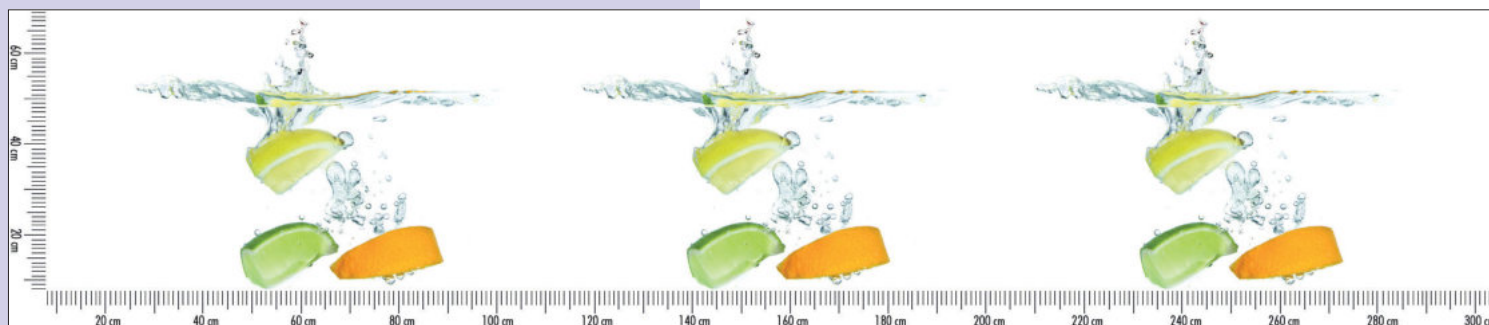

Hinweis:

Einzel motive sind frei wähl-, kombinier- und positionierbar. Viele weitere Einzel motive finden Sie auch in einer der vielen Internet-Mediabibliotheken wie z.B. Fotolia. Die oben abgebildete Maßeinteilung wird nicht auf die Nischenrückwand gedruckt. **Bei diesem Motiv muss bei Änderungen eine Layoutpauschale berechnet werden.**

Nähere Informationen finden Sie im Katalog 1 Seite 580–582/24 AT.

PICi® 89

Nischenrückwand.

- Aluminiumverbund- oder Acrylglasplatte
- UV Druckschutzlaminat
- H max. 700 mm
- L max. 3050 mm
- Sondergrößen auf Anfrage

8061180 Aluminium, 3,5 mm, matt, Preis pro m² 535,29 **642,35 €**

8061181 Aluminium, 3,5 mm, glänzend, Preis pro m² 535,29 **642,35 €**

8062180 Aluminium, 16 mm, matt, Preis pro m² 852,94 **1023,53 €**

8062181 Aluminium, 16 mm, glänzend, Preis pro m² 852,94 **1023,53 €**

8063181 Acryl, 3,5 mm, glänzend, Preis pro m² 907,56 **1089,07 €**

8064181 Acryl, 16 mm, glänzend, Preis pro m² 1109,24 **1331,09 €**

Optionales Zubehör

8060007 Magnethaftende Folie, für Aluminium, Preis pro m² 312,61 **375,13 €**



Bei Formaten außerhalb des Seitenverhältnisses 1:4 ist eine Ausschnitt-Abgabe erforderlich. Die oben abgebildete Maßeinteilung wird nicht auf die Nischenrückwand gedruckt.

PICi® 104

Nischenrückwand.

- Aluminiumverbund- oder Acrylglasplatte
- UV Druckschutzlaminat
- H max. 700 mm
- L max. 3050 mm
- Sondergrößen auf Anfrage

8061210 Aluminium, 3,5 mm, matt, Preis pro m² 535,29 **642,35 €**

8061211 Aluminium, 3,5 mm, glänzend, Preis pro m² 535,29 **642,35 €**

8062210 Aluminium, 16 mm, matt, Preis pro m² 852,94 **1023,53 €**

8062211 Aluminium, 16 mm, glänzend, Preis pro m² 852,94 **1023,53 €**

8063211 Acryl, 3,5 mm, glänzend, Preis pro m² 907,56 **1089,07 €**

8064211 Acryl, 16 mm, glänzend, Preis pro m² 1109,24 **1331,09 €**

Optionales Zubehör

8060007 Magnethaftende Folie, für Aluminium, Preis pro m² 312,61 **375,13 €**

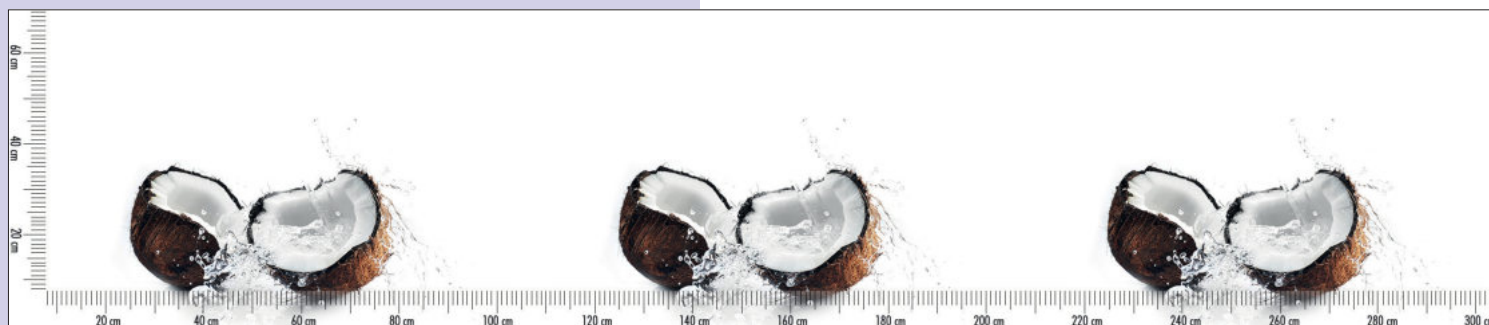

Hinweis:

Einzel motive sind frei wähl-, kombinier- und positionierbar. Viele weitere Einzel motive finden Sie auch in einer der vielen Internet-Mediabibliotheken wie z.B. Fotolia. Die oben abgebildete Maßeinteilung wird nicht auf die Nischenrückwand gedruckt. **Bei diesem Motiv muss bei Änderungen eine Layoutpauschale berechnet werden.**

Nähere Informationen finden Sie im Katalog 1 Seite 580–582/24 AT.

PICi® 105

Nischenrückwand.

- Aluminiumverbund- oder Acrylglasplatte
- UV Druckschutzlaminat
- H max. 700 mm
- L max. 3050 mm
- Sondergrößen auf Anfrage

8061212	Aluminium, 3,5 mm, matt, Preis pro m ²	535,29	642,35 €
8061213	Aluminium, 3,5 mm, glänzend, Preis pro m ²	535,29	642,35 €
8062212	Aluminium, 16 mm, matt, Preis pro m ²	852,94	1023,53 €
8062213	Aluminium, 16 mm, glänzend, Preis pro m ²	852,94	1023,53 €
8063213	Acryl, 3,5 mm, glänzend, Preis pro m ²	907,56	1089,07 €
8064213	Acryl, 16 mm, glänzend, Preis pro m ²	1109,24	1331,09 €

Optionales Zubehör

8060007	Magnethaftende Folie, für Aluminium, Preis pro m ²	312,61	375,13 €
---------	---	--------	-----------------

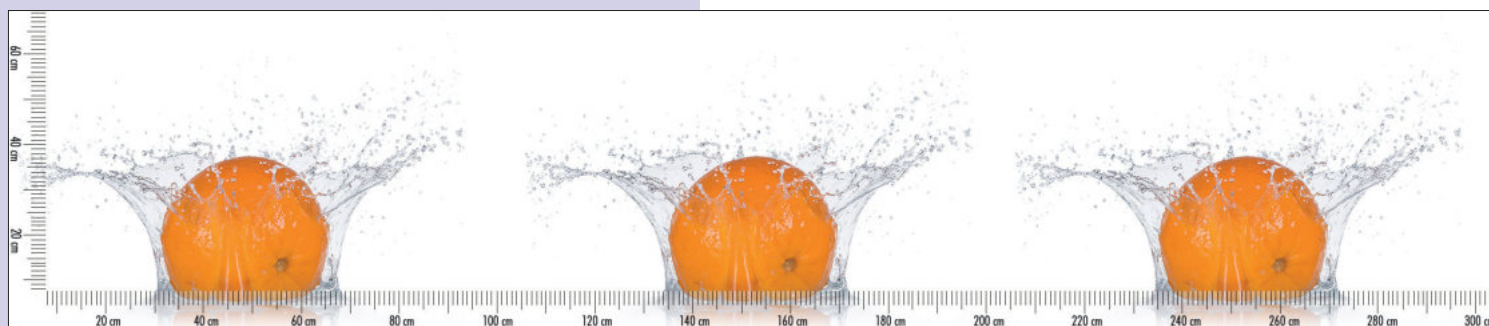

Hinweis:

Einzel motive sind frei wähl-, kombinier- und positionierbar. Viele weitere Einzel motive finden Sie auch in einer der vielen Internet-Mediabibliotheken wie z.B. Fotolia. Die oben abgebildete Maßeinteilung wird nicht auf die Nischenrückwand gedruckt. **Bei diesem Motiv muss bei Änderungen eine Layoutpauschale berechnet werden.**

Nähere Informationen finden Sie im Katalog 1 Seite 580–582/24 AT.

PICi® 106

Nischenrückwand.

- Aluminiumverbund- oder Acrylglasplatte
- UV Druckschutzlaminat
- H max. 700 mm
- L max. 3050 mm
- Sondergrößen auf Anfrage

8061214	Aluminium, 3,5 mm, matt, Preis pro m ²	535,29	642,35 €
8061215	Aluminium, 3,5 mm, glänzend, Preis pro m ²	535,29	642,35 €
8062214	Aluminium, 16 mm, matt, Preis pro m ²	852,94	1023,53 €
8062215	Aluminium, 16 mm, glänzend, Preis pro m ²	852,94	1023,53 €
8063215	Acryl, 3,5 mm, glänzend, Preis pro m ²	907,56	1089,07 €
8064215	Acryl, 16 mm, glänzend, Preis pro m ²	1109,24	1331,09 €

Optionales Zubehör

8060007	Magnethaftende Folie, für Aluminium, Preis pro m ²	312,61	375,13 €
---------	---	--------	-----------------



Hinweis:

Einzel motive sind frei wähl-, kombinier- und positionierbar. Viele weitere Einzel motive finden Sie auch in einer der vielen Internet-Mediabibliotheken wie z.B. Fotolia. Die oben abgebildete Maßeinteilung wird nicht auf die Nischenrückwand gedruckt.

Bei diesem Motiv muss bei Änderungen eine Layoutpauschale berechnet werden.

Nähere Informationen finden Sie im Katalog 1 Seite 580–582/24 AT.

PiCi® 90

Nischenrückwand.

- Aluminiumverbund- oder Acrylglasplatte
- UV Druckschutzlaminat
- H max. 700 mm
- L max. 3050 mm
- Sondergrößen auf Anfrage

8061182 Aluminium, 3,5 mm, matt, Preis pro m² 535,29 **642,35 €**

8061183 Aluminium, 3,5 mm, glänzend, Preis pro m² 535,29 **642,35 €**

8062182 Aluminium, matt, 16 mm, Preis pro m² 852,94 **1023,53 €**

8062183 Aluminium, 16 mm, glänzend, Preis pro m² 852,94 **1023,53 €**

8063183 Acryl, 3,5 mm, glänzend, Preis pro m² 907,56 **1089,07 €**

8064183 Acryl, 16 mm, glänzend, Preis pro m² 1109,24 **1331,09 €**

Optionales Zubehör

8060007 Magnethaftende Folie, für Aluminium, Preis pro m² 312,61 **375,13 €**



Bei Formaten außerhalb des Seitenverhältnisses 1:4 ist eine Ausschnitt-Abgabe erforderlich. Die oben abgebildete Maßeinteilung wird nicht auf die Nischenrückwand gedruckt.

PiCi® 66

Nischenrückwand.

- Aluminiumverbund- oder Acrylglasplatte
- UV Druckschutzlaminat
- H max. 700 mm
- L max. 3050 mm
- Sondergrößen auf Anfrage

8061133 Aluminium, 3,5 mm, matt, Preis pro m² 535,29 **642,35 €**

8061134 Aluminium, 3,5 mm, glänzend, Preis pro m² 535,29 **642,35 €**

8062133 Aluminium, 16 mm, matt, Preis pro m² 852,94 **1023,53 €**

8062134 Aluminium, 16 mm, glänzend, Preis pro m² 852,94 **1023,53 €**

8063134 Acryl, 3,5 mm, glänzend, Preis pro m² 907,56 **1089,07 €**

8064134 Acryl, 16 mm, glänzend, Preis pro m² 1109,24 **1331,09 €**

Optionales Zubehör

8060007 Magnethaftende Folie, für Aluminium, Preis pro m² 312,61 **375,13 €**

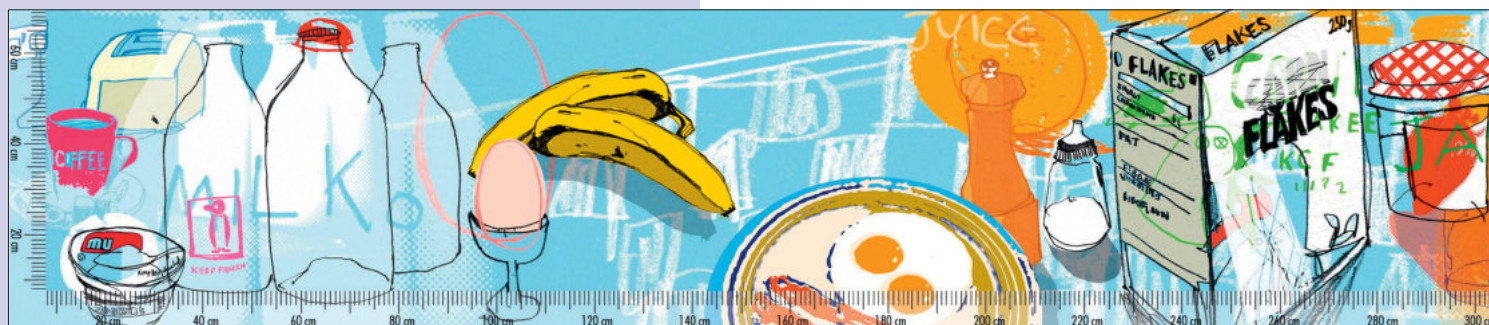

Bei Formaten außerhalb des Seitenverhältnisses 1:4 ist eine Ausschnitt-Abstrache erforderlich. Die oben abgebildete Maßeinteilung wird nicht auf die Nischenrückwand gedruckt.

PICi® 77

- Nischenrückwand.
 – Aluminiumverbund- oder Acrylglasplatte
 – UV Druckschutzlaminat
 – H max. 700 mm
 – L max. 3050 mm
 – Sondergrößen auf Anfrage

8061155	Aluminium, 3,5 mm, matt, Preis pro m ²	535,29	642,35 €
8061156	Aluminium, 3,5 mm, glänzend, Preis pro m ²	535,29	642,35 €
8062155	Aluminium, 16 mm, matt, Preis pro m ²	852,94	1023,53 €
8062156	Aluminium, 16 mm, glänzend, Preis pro m ²	852,94	1023,53 €
8063156	Acryl, 3,5 mm, glänzend, Preis pro m ²	907,56	1089,07 €
8064156	Acryl, 16 mm, glänzend, Preis pro m ²	1109,24	1331,09 €
Optionales Zubehör			
8060007	Magnethaftende Folie, für Aluminium, Preis pro m ²	312,61	375,13 €



Bei Formaten außerhalb des Seitenverhältnisses 1:4 ist eine Ausschnitt-Abstrache erforderlich. Die oben abgebildete Maßeinteilung wird nicht auf die Nischenrückwand gedruckt.

PICi® 91

- Nischenrückwand.
 – Aluminiumverbund- oder Acrylglasplatte
 – UV Druckschutzlaminat
 – H max. 700 mm
 – L max. 3050 mm
 – Sondergrößen auf Anfrage

8061184	Aluminium, 3,5 mm, matt, Preis pro m ²	535,29	642,35 €
8061185	Aluminium, 3,5 mm, glänzend, Preis pro m ²	535,29	642,35 €
8062184	Aluminium, 16 mm, matt, Preis pro m ²	852,94	1023,53 €
8062185	Aluminium, 16 mm, glänzend, Preis pro m ²	852,94	1023,53 €
8063185	Acryl, 3,5 mm, glänzend, Preis pro m ²	907,56	1089,07 €
8064185	Acryl, 16 mm, glänzend, Preis pro m ²	1109,24	1331,09 €
Optionales Zubehör			
8060007	Magnethaftende Folie, für Aluminium, Preis pro m ²	312,61	375,13 €

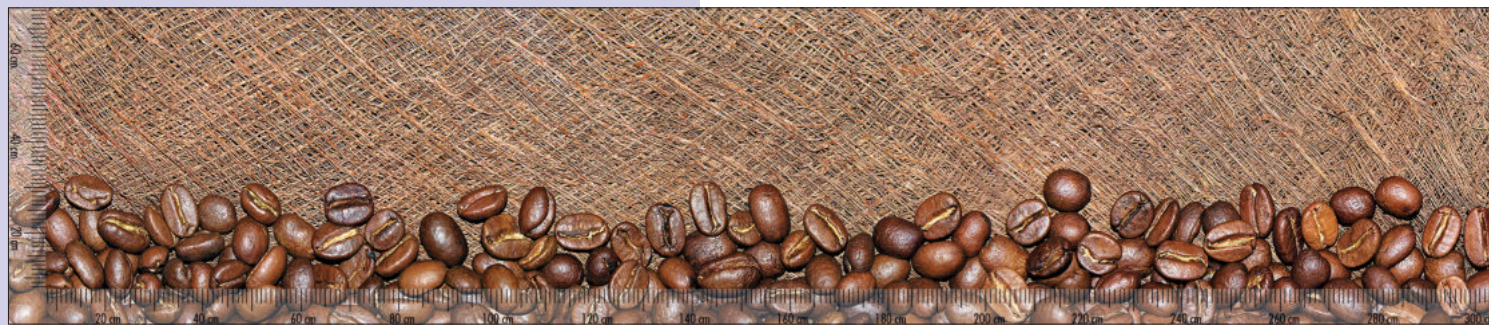

Bei Formaten außerhalb des Seitenverhältnisses 1:4 ist eine Ausschnitt-Abstrache erforderlich. Die oben abgebildete Maßeinteilung wird nicht auf die Nischenrückwand gedruckt.

PICi® 92

- Nischenrückwand.
 – Aluminiumverbund- oder Acrylglasplatte
 – UV Druckschutzlaminat
 – H max. 700 mm
 – L max. 3050 mm
 – Sondergrößen auf Anfrage

8061186	Aluminium, 3,5 mm, matt, Preis pro m ²	535,29	642,35 €
8061187	Aluminium, 3,5 mm, glänzend, Preis pro m ²	535,29	642,35 €
8062186	Aluminium, 16 mm, matt, Preis pro m ²	852,94	1023,53 €
8062187	Aluminium, 16 mm, glänzend, Preis pro m ²	852,94	1023,53 €
8063187	Acryl, 3,5 mm, glänzend, Preis pro m ²	907,56	1089,07 €
8064187	Acryl, 16 mm, glänzend, Preis pro m ²	1109,24	1331,09 €
Optionales Zubehör			
8060007	Magnethaftende Folie, für Aluminium, Preis pro m ²	312,61	375,13 €



Hinweis:

Einzel motive sind frei wähl-, kombinier- und positionierbar.
 Viele weitere Einzel motive finden Sie auch in einer der vielen Internet-Mediabibliotheken wie z.B. Fotolia. Die oben abgebildete Maßeinteilung wird nicht auf die Nischenrückwand gedruckt.
Bei diesem Motiv muss bei Änderungen eine Layoutpauschale berechnet werden.
 Nähere Informationen finden Sie im Katalog 1 Seite 580–582/24 AT.

PICi® 107

- Nischenrückwand.
 – Aluminiumverbund- oder Acrylglasplatte
 – UV Druckschutzlaminat
 – H max. 700 mm
 – L max. 3050 mm
 – Sondergrößen auf Anfrage

8061216	Aluminium, 3,5 mm, matt, Preis pro m ²	535,29	642,35 €
8061217	Aluminium, 3,5 mm, glänzend, Preis pro m ²	535,29	642,35 €
8062216	Aluminium, 16 mm, matt, Preis pro m ²	852,94	1023,53 €
8062217	Aluminium, 16 mm, glänzend, Preis pro m ²	852,94	1023,53 €
8063217	Acryl, 3,5 mm, glänzend, Preis pro m ²	907,56	1089,07 €
8064217	Acryl, 16 mm, glänzend, Preis pro m ²	1109,24	1331,09 €
Optionales Zubehör			
8060007	Magnethaftende Folie, für Aluminium, Preis pro m ²	312,61	375,13 €

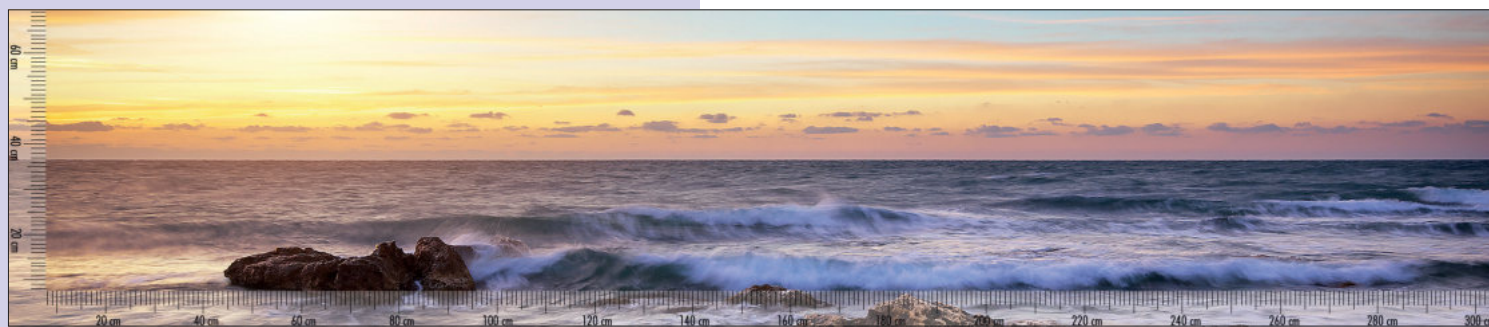

Bei Formaten außerhalb des Seitenverhältnisses 1:4 ist eine Ausschnitt-Abstrache erforderlich. Die oben abgebildete Maßeinteilung wird nicht auf die Nischenrückwand gedruckt.

PiCi® 108

- Nischenrückwand.
 – Aluminiumverbund- oder Acrylglasplatte
 – UV Druckschutzlaminat
 – H max. 700 mm
 – L max. 3050 mm
 – Sondergrößen auf Anfrage

8061232	Aluminium, 3,5 mm, matt, Preis pro m ²	535,29	642,35 €
8061233	Aluminium, 3,5 mm, glänzend, Preis pro m ²	535,29	642,35 €
8062232	Aluminium, 16 mm, matt, Preis pro m ²	852,94	1023,53 €
8062233	Aluminium, 16 mm, glänzend, Preis pro m ²	852,94	1023,53 €
8063233	Acryl, 3,5 mm, glänzend, Preis pro m ²	907,56	1089,07 €
8064233	Acryl, 16 mm, glänzend, Preis pro m ²	1109,24	1331,09 €
Optionales Zubehör			
8060007	Magnethaftende Folie, für Aluminium, Preis pro m ²	312,61	375,13 €



Bei Formaten außerhalb des Seitenverhältnisses 1:4 ist eine Ausschnitt-Abstrache erforderlich. Die oben abgebildete Maßeinteilung wird nicht auf die Nischenrückwand gedruckt.

PiCi® 78

- Nischenrückwand.
 – Aluminiumverbund- oder Acrylglasplatte
 – UV Druckschutzlaminat
 – H max. 700 mm
 – L max. 3050 mm
 – Sondergrößen auf Anfrage

8061157	Aluminium, 3,5 mm, matt, Preis pro m ²	535,29	642,35 €
8061158	Aluminium, 3,5 mm, glänzend, Preis pro m ²	535,29	642,35 €
8062157	Aluminium, 16 mm, matt, Preis pro m ²	852,94	1023,53 €
8062158	Aluminium, 16 mm, glänzend, Preis pro m ²	852,94	1023,53 €
8063158	Acryl, 3,5 mm, glänzend, Preis pro m ²	907,56	1089,07 €
8064158	Acryl, 16 mm, glänzend, Preis pro m ²	1109,24	1331,09 €
Optionales Zubehör			
8060007	Magnethaftende Folie, für Aluminium, Preis pro m ²	312,61	375,13 €



Bei Formaten außerhalb des Seitenverhältnisses 1:4 ist eine Ausschnitt-Abstrache erforderlich. Die oben abgebildete Maßeinteilung wird nicht auf die Nischenrückwand gedruckt.

PICi® 8

- Nischenrückwand.
 – Aluminiumverbund- oder Acrylglasplatte
 – UV Druckschutzlaminat
 – H max. 700 mm
 – L max. 3050 mm
 – Sondergrößen auf Anfrage

8061015	Aluminium, 3,5 mm, matt, Preis pro m ²	535,29	642,35 €
8061016	Aluminium, 3,5 mm, glänzend, Preis pro m ²	535,29	642,35 €
8062015	Aluminium, 16 mm, matt, Preis pro m ²	852,94	1023,53 €
8062016	Aluminium, 16 mm, glänzend, Preis pro m ²	852,94	1023,53 €
8063016	Acryl, 3,5 mm, glänzend, Preis pro m ²	907,56	1089,07 €
8064016	Acryl, 16 mm, glänzend, Preis pro m ²	1109,24	1331,09 €
Optionales Zubehör			
8060007	Magnethaftende Folie, für Aluminium, Preis pro m ²	312,61	375,13 €

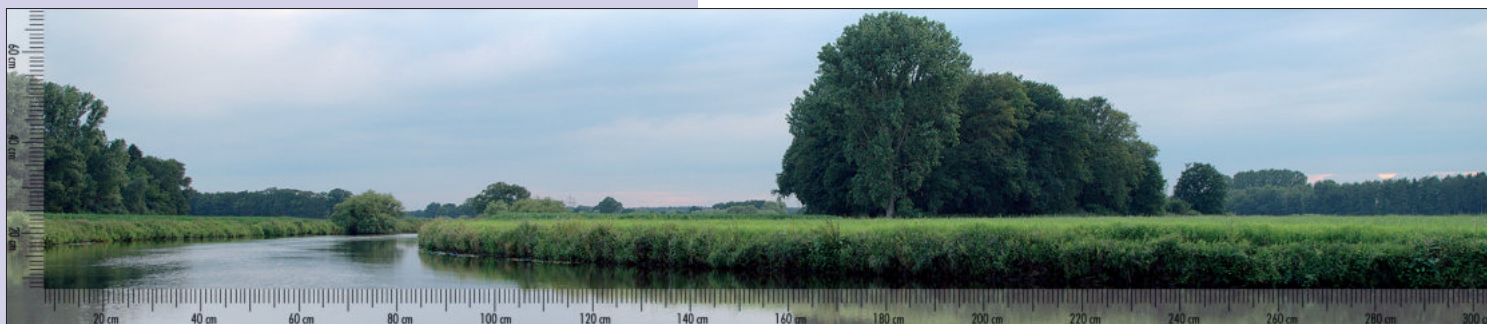

Bei Formaten außerhalb des Seitenverhältnisses 1:4 ist eine Ausschnitt-Abstrache erforderlich. Die oben abgebildete Maßeinteilung wird nicht auf die Nischenrückwand gedruckt.

PICi® 11

- Nischenrückwand.
 – Aluminiumverbund- oder Acrylglasplatte
 – UV Druckschutzlaminat
 – H max. 700 mm
 – L max. 3050 mm
 – Sondergrößen auf Anfrage

8061021	Aluminium, 3,5 mm, matt, Preis pro m ²	535,29	642,35 €
8061022	Aluminium, 3,5 mm, glänzend, Preis pro m ²	535,29	642,35 €
8062021	Aluminium, 16 mm, matt, Preis pro m ²	852,94	1023,53 €
8062022	Aluminium, 16 mm, glänzend, Preis pro m ²	852,94	1023,53 €
8063022	Acryl, 3,5 mm, glänzend, Preis pro m ²	907,56	1089,07 €
8064022	Acryl, 16 mm, glänzend, Preis pro m ²	1109,24	1331,09 €
Optionales Zubehör			
8060007	Magnethaftende Folie, für Aluminium, Preis pro m ²	312,61	375,13 €



Bei Formaten außerhalb des Seitenverhältnisses 1:4 ist eine Ausschnitt-Abstrache erforderlich. Die oben abgebildete Maßeinteilung wird nicht auf die Nischenrückwand gedruckt.

PICi® 7

- Nischenrückwand.
 – Aluminiumverbund- oder Acrylglasplatte
 – UV Druckschutzlaminat
 – H max. 700 mm
 – L max. 3050 mm
 – Sondergrößen auf Anfrage

8061013	Aluminium, 3,5 mm, matt, Preis pro m ²	535,29	642,35 €
8061014	Aluminium, 3,5 mm, glänzend, Preis pro m ²	535,29	642,35 €
8062013	Aluminium, 16 mm, matt, Preis pro m ²	852,94	1023,53 €
8062014	Aluminium, 16 mm, glänzend, Preis pro m ²	852,94	1023,53 €
8063014	Acryl, 3,5 mm, glänzend, Preis pro m ²	907,56	1089,07 €
8064014	Acryl, 16 mm, glänzend, Preis pro m ²	1109,24	1331,09 €
Optionales Zubehör			
8060007	Magnethaftende Folie, für Aluminium, Preis pro m ²	312,61	375,13 €

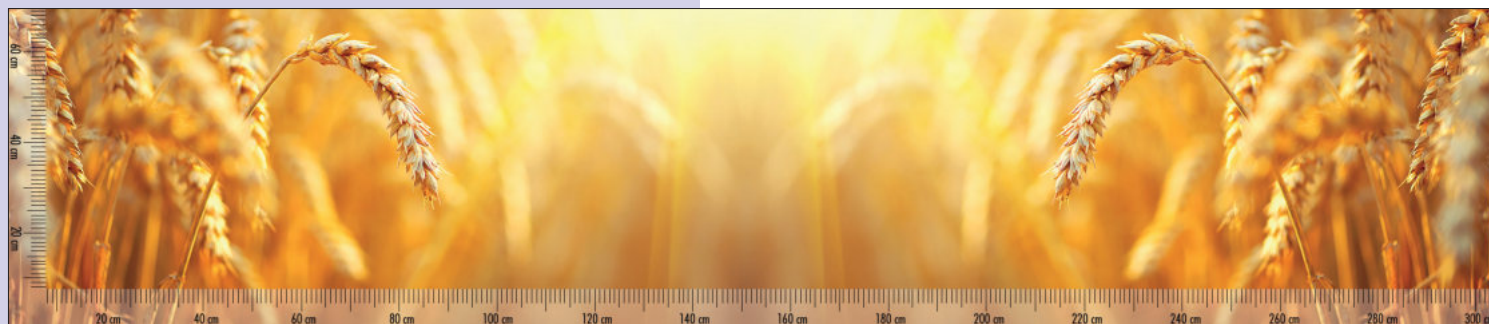

Bei Formaten außerhalb des Seitenverhältnisses 1:4 ist eine Ausschnitt-Abstrache erforderlich. Die oben abgebildete Maßeinteilung wird nicht auf die Nischenrückwand gedruckt.

PICi® 110

- Nischenrückwand.
 – Aluminiumverbund- oder Acrylglasplatte
 – UV Druckschutzlaminat
 – H max. 700 mm
 – L max. 3050 mm
 – Sondergrößen auf Anfrage

8061220	Aluminium, 3,5 mm, matt, Preis pro m ²	535,29	642,35 €
8061221	Aluminium, 3,5 mm, glänzend, Preis pro m ²	535,29	642,35 €
8062220	Aluminium, 16 mm, matt, Preis pro m ²	852,94	1023,53 €
8062221	Aluminium, 16 mm, glänzend, Preis pro m ²	852,94	1023,53 €
8063221	Acryl, 3,5 mm, glänzend, Preis pro m ²	907,56	1089,07 €
8064221	Acryl, 16 mm, glänzend, Preis pro m ²	1109,24	1331,09 €
Optionales Zubehör			
8060007	Magnethaftende Folie, für Aluminium, Preis pro m ²	312,61	375,13 €

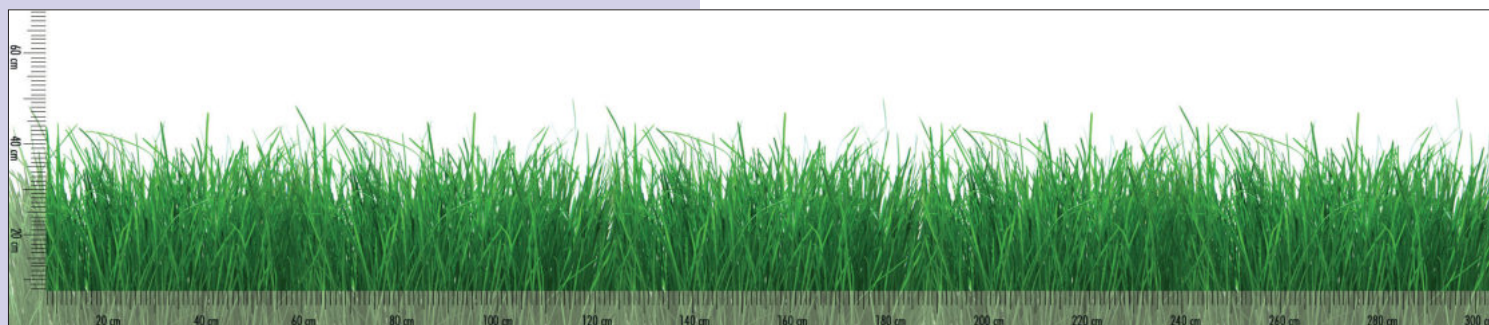

Bei Formaten außerhalb des Seitenverhältnisses 1:4 ist eine Ausschnitt-Ab-sprache erforderlich. Die oben abgebildete Maßeinteilung wird nicht auf die Nischenrückwand gedruckt.

PICi® 109

- Nischenrückwand.
 – Aluminiumverbund- oder Acrylglasplatte
 – UV Druckschutzlaminat
 – H max. 700 mm
 – L max. 3050 mm
 – Sondergrößen auf Anfrage

8061218	Aluminium, 3,5 mm, matt, Preis pro m ²	535,29	642,35 €
8061219	Aluminium, 3,5 mm, glänzend, Preis pro m ²	535,29	642,35 €
8062218	Aluminium, 16 mm, matt, Preis pro m ²	852,94	1023,53 €
8062219	Aluminium, 16 mm, glänzend, Preis pro m ²	852,94	1023,53 €
8063219	Acryl, 3,5 mm, glänzend, Preis pro m ²	907,56	1089,07 €
8064219	Acryl, 16 mm, glänzend, Preis pro m ²	1109,24	1331,09 €

Optionales Zubehör

8060007	Magnethaftende Folie, für Aluminium, Preis pro m ²	312,61	375,13 €
---------	---	--------	----------

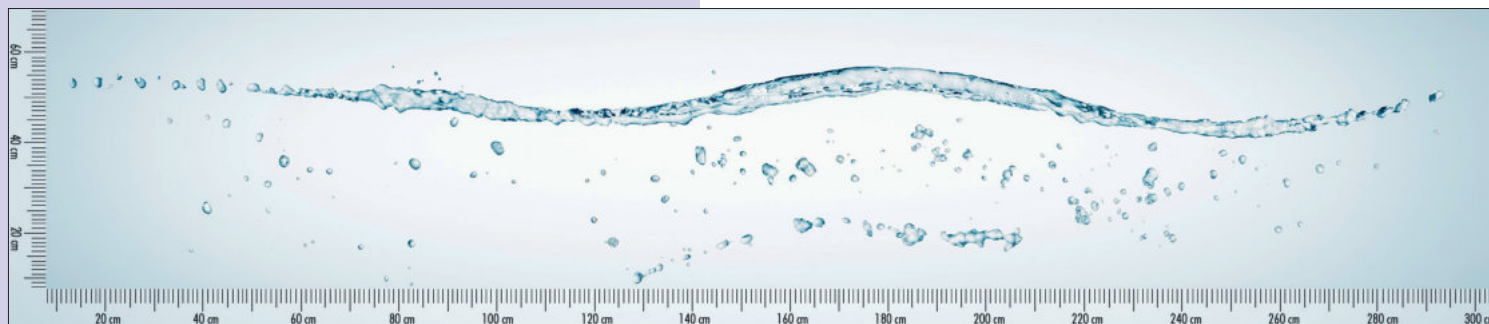

Bei Formaten außerhalb des Seitenverhältnisses 1:4 ist eine Ausschnitt-Ab-sprache erforderlich. Die oben abgebildete Maßeinteilung wird nicht auf die Nischenrückwand gedruckt.

PICi® 75

- Nischenrückwand.
 – Aluminiumverbund- oder Acrylglasplatte
 – UV Druckschutzlaminat
 – H max. 700 mm
 – L max. 3050 mm
 – Sondergrößen auf Anfrage

8061151	Aluminium, 3,5 mm, matt, Preis pro m ²	535,29	642,35 €
8061152	Aluminium, 3,5 mm, glänzend, Preis pro m ²	535,29	642,35 €
8062151	Aluminium, 16 mm, matt, Preis pro m ²	852,94	1023,53 €
8062152	Aluminium, 16 mm, glänzend, Preis pro m ²	852,94	1023,53 €
8063152	Acryl, 3,5 mm, glänzend, Preis pro m ²	907,56	1089,07 €
8064152	Acryl, 16 mm, glänzend, Preis pro m ²	1109,24	1331,09 €

Optionales Zubehör

8060007	Magnethaftende Folie, für Aluminium, Preis pro m ²	312,61	375,13 €
---------	---	--------	----------

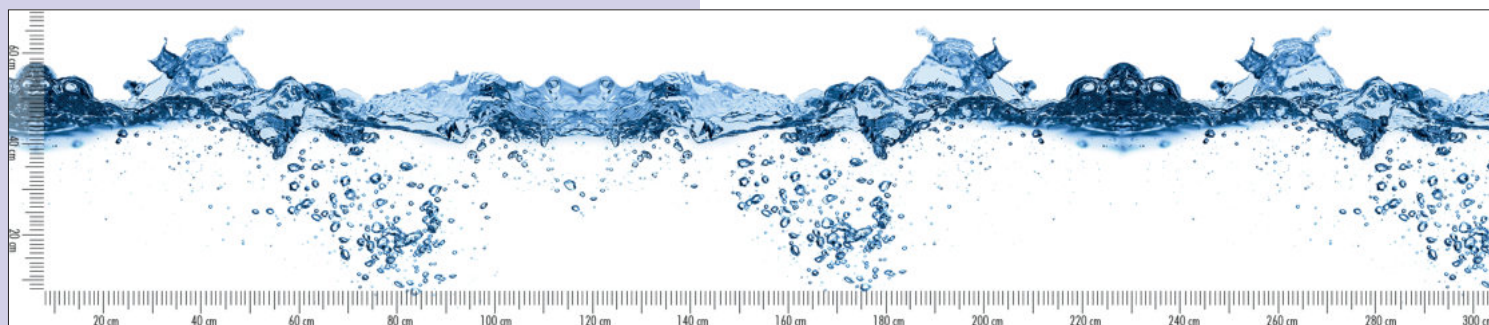

Bei Formaten außerhalb des Seitenverhältnisses 1:4 ist eine Ausschnitt-Abstrache erforderlich. Die oben abgebildete Maßeinteilung wird nicht auf die Nischenrückwand gedruckt.

PiCi® 102

- Nischenrückwand.
- Aluminiumverbund- oder Acrylglasplatte
 - UV Druckschutzlaminat
 - H max. 700 mm
 - L max. 3050 mm
 - Sondergrößen auf Anfrage

8061206	Aluminium, 3,5 mm, matt, Preis pro m ²	535,29	642,35 €
8061207	Aluminium, 3,5 mm, glänzend, Preis pro m ²	535,29	642,35 €
8062206	Aluminium, 16 mm, matt, Preis pro m ²	852,94	1023,53 €
8062207	Aluminium, 16 mm, glänzend, Preis pro m ²	852,94	1023,53 €
<hr/>			
8063207	Acryl, 3,5 mm, glänzend, Preis pro m ²	907,56	1089,07 €
8064207	Acryl, 16 mm, glänzend, Preis pro m ²	1109,24	1331,09 €
<hr/>			
Optionales Zubehör			
8060007	Magnethaftende Folie, für Aluminium, Preis pro m ²	312,61	375,13 €

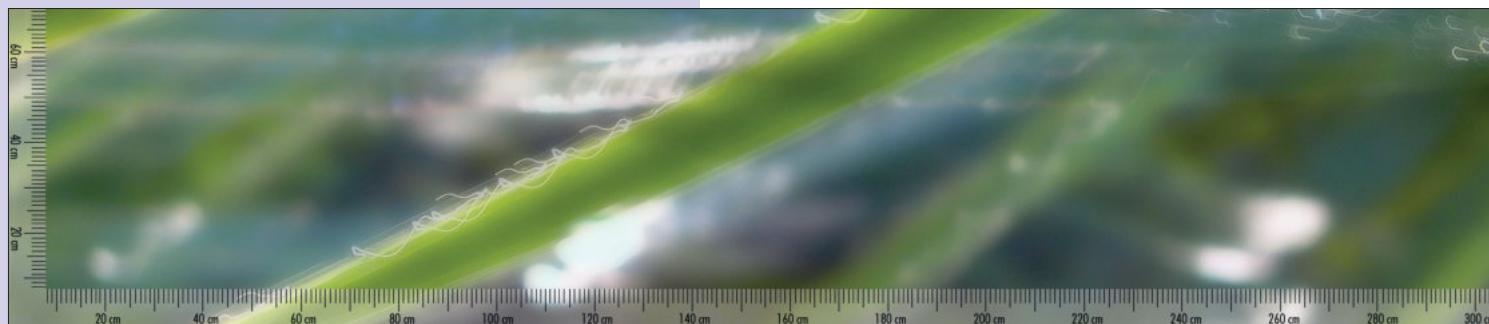

Bei Formaten außerhalb des Seitenverhältnisses 1:4 ist eine Ausschnitt-Abstrache erforderlich. Die oben abgebildete Maßeinteilung wird nicht auf die Nischenrückwand gedruckt.

PiCi® 14

- Nischenrückwand.
- Aluminiumverbund- oder Acrylglasplatte
 - UV Druckschutzlaminat
 - H max. 700 mm
 - L max. 3050 mm
 - Sondergrößen auf Anfrage

8061027	Aluminium, 3,5 mm, matt, Preis pro m ²	535,29	642,35 €
8061028	Aluminium, 3,5 mm, glänzend, Preis pro m ²	535,29	642,35 €
8062027	Aluminium, 16 mm, matt, Preis pro m ²	852,94	1023,53 €
8062028	Aluminium, 16 mm, glänzend, Preis pro m ²	852,94	1023,53 €
<hr/>			
8063028	Acryl, 3,5 mm, glänzend, Preis pro m ²	907,56	1089,07 €
8064028	Acryl, 16 mm, glänzend, Preis pro m ²	1109,24	1331,09 €
<hr/>			
Optionales Zubehör			
8060007	Magnethaftende Folie, für Aluminium, Preis pro m ²	312,61	375,13 €

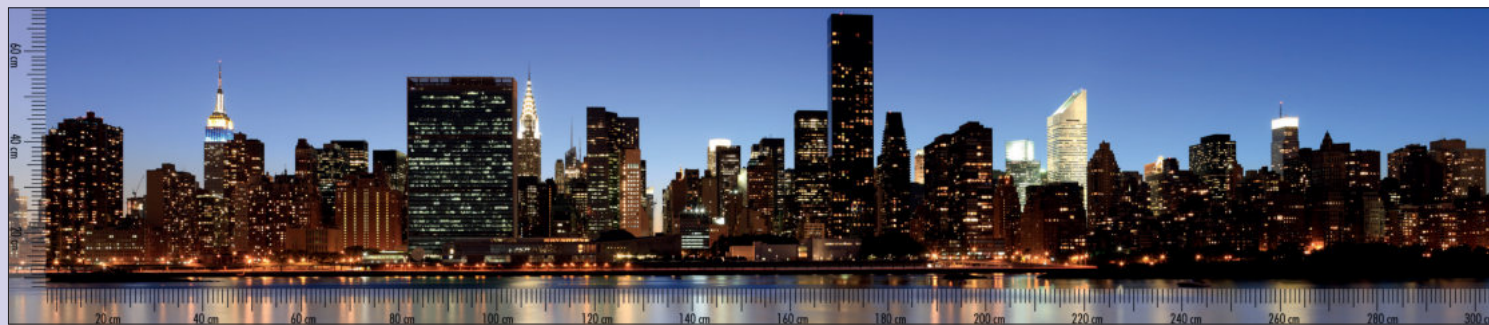

Bei Formaten außerhalb des Seitenverhältnisses 1:4 ist eine Ausschnitt-Abgabe erforderlich. Die oben abgebildete Maßeinteilung wird nicht auf die Nischenrückwand gedruckt.

PICi® 76

- Nischenrückwand.
 – Aluminiumverbund- oder Acrylglasplatte
 – UV Druckschutzlaminat
 – H max. 700 mm
 – L max. 3050 mm
 – Sondergrößen auf Anfrage

8061153	Aluminium, 3,5 mm, matt, Preis pro m ²	535,29	642,35 €
8061154	Aluminium, 3,5 mm, glänzend, Preis pro m ²	535,29	642,35 €
8062153	Aluminium, 16 mm, matt, Preis pro m ²	852,94	1023,53 €
8062154	Aluminium, 16 mm, glänzend, Preis pro m ²	852,94	1023,53 €
8063154	Acryl, 3,5 mm, glänzend, Preis pro m ²	907,56	1089,07 €
8064154	Acryl, 16 mm, glänzend, Preis pro m ²	1109,24	1331,09 €
Optionales Zubehör			
8060007	Magnethaftende Folie, für Aluminium, Preis pro m ²	312,61	375,13 €

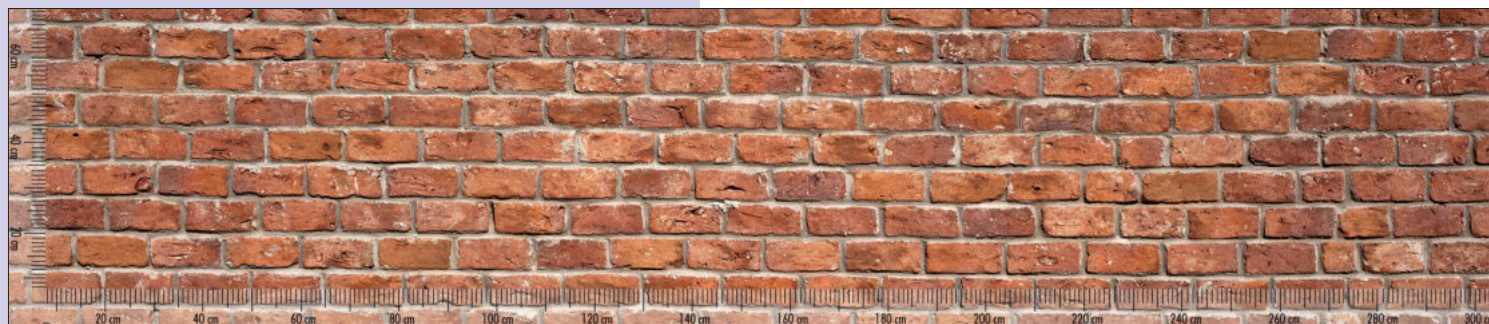

Bei Formaten außerhalb des Seitenverhältnisses 1:4 ist eine Ausschnitt-Abgabe erforderlich. Die oben abgebildete Maßeinteilung wird nicht auf die Nischenrückwand gedruckt.

PICi® 93

- Nischenrückwand.
 – Aluminiumverbund- oder Acrylglasplatte
 – UV Druckschutzlaminat
 – H max. 700 mm
 – L max. 3050 mm
 – Sondergrößen auf Anfrage

8061188	Aluminium, 3,5 mm, matt, Preis pro m ²	535,29	642,35 €
8061189	Aluminium, 3,5 mm, glänzend, Preis pro m ²	535,29	642,35 €
8062188	Aluminium, 16 mm, matt, Preis pro m ²	852,94	1023,53 €
8062189	Aluminium, 16 mm, glänzend, Preis pro m ²	852,94	1023,53 €
8063189	Acryl, 3,5 mm, glänzend, Preis pro m ²	907,56	1089,07 €
8064189	Acryl, 16 mm, glänzend, Preis pro m ²	1109,24	1331,09 €
Optionales Zubehör			
8060007	Magnethaftende Folie, für Aluminium, Preis pro m ²	312,61	375,13 €

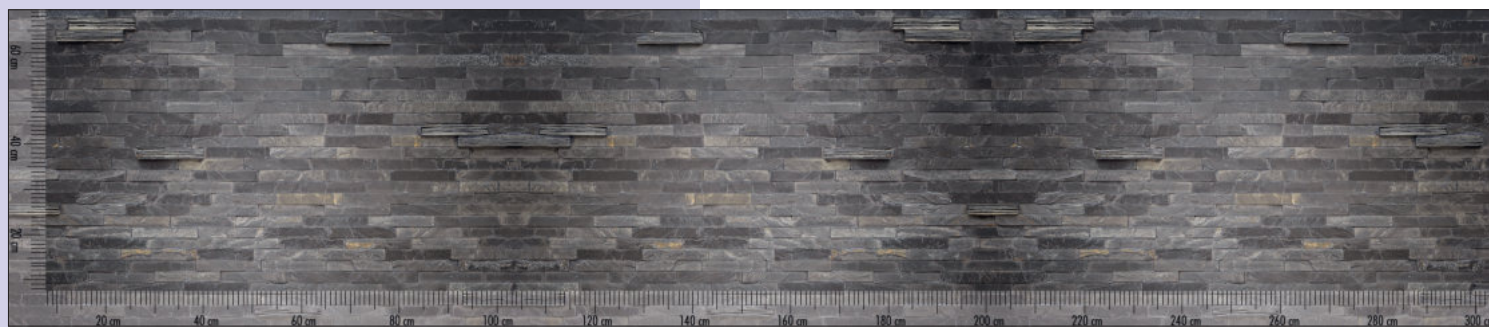

Bei Formaten außerhalb des Seitenverhältnisses 1:4 ist eine Ausschnitt-Abstrache erforderlich. Die oben abgebildete Maßeinteilung wird nicht auf die Nischenrückwand gedruckt.

PICi® 114

- Nischenrückwand.
- Aluminiumverbund- oder Acrylglasplatte
 - UV Druckschutzlaminat
 - H max. 700 mm
 - L max. 3050 mm
 - Sondergrößen auf Anfrage

8061226	Aluminium, 3,5 mm, matt, Preis pro m ²	535,29	642,35 €
8061227	Aluminium, 3,5 mm, glänzend, Preis pro m ²	535,29	642,35 €
8062226	Aluminium, 16 mm, matt, Preis pro m ²	852,94	1023,53 €
8062227	Aluminium, 16 mm, glänzend, Preis pro m ²	852,94	1023,53 €
8063227	Acryl, 3,5 mm, glänzend, Preis pro m ²	907,56	1089,07 €
8064227	Acryl, 16 mm, glänzend, Preis pro m ²	1109,24	1331,09 €
Optionales Zubehör			
8060007	Magnethaftende Folie, für Aluminium, Preis pro m ²	312,61	375,13 €

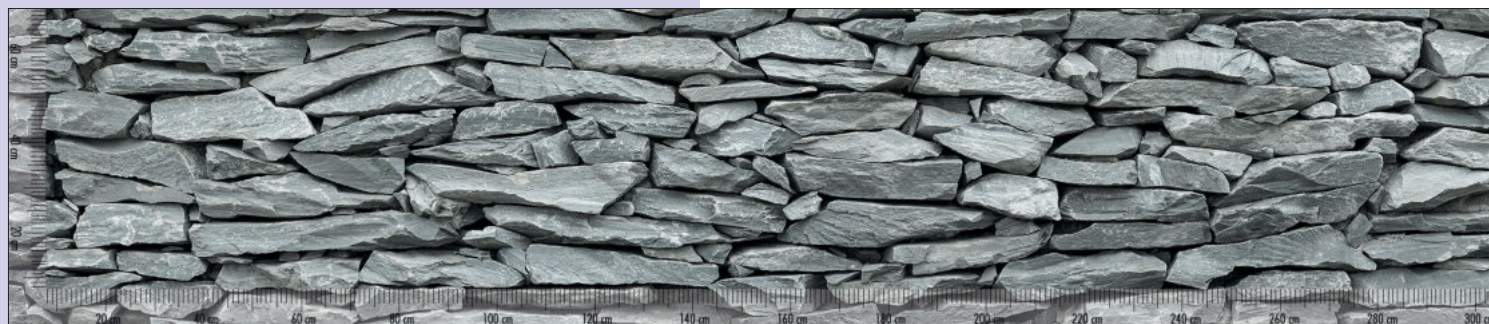

Bei Formaten außerhalb des Seitenverhältnisses 1:4 ist eine Ausschnitt-Abstrache erforderlich. Die oben abgebildete Maßeinteilung wird nicht auf die Nischenrückwand gedruckt.

PICi® 115

- Nischenrückwand.
- Aluminiumverbund- oder Acrylglasplatte
 - UV Druckschutzlaminat
 - H max. 700 mm
 - L max. 3050 mm
 - Sondergrößen auf Anfrage

8061228	Aluminium, 3,5 mm, matt, Preis pro m ²	535,29	642,35 €
8061229	Aluminium, 3,5 mm, glänzend, Preis pro m ²	535,29	642,35 €
8062228	Aluminium, 16 mm, matt, Preis pro m ²	852,94	1023,53 €
8062229	Aluminium, 16 mm, glänzend, Preis pro m ²	852,94	1023,53 €
8063229	Acryl, 3,5 mm, glänzend, Preis pro m ²	907,56	1089,07 €
8064229	Acryl, 16 mm, glänzend, Preis pro m ²	1109,24	1331,09 €
Optionales Zubehör			
8060007	Magnethaftende Folie, für Aluminium, Preis pro m ²	312,61	375,13 €



Bei Formaten außerhalb des Seitenverhältnisses 1:4 ist eine Ausschnitt-Ab-sprache erforderlich. Die oben abgebildete Maßeinteilung wird nicht auf die Nischenrückwand gedruckt.

PICi® 94

- Nischenrückwand.
 – Aluminiumverbund- oder Acrylglasplatte
 – UV Druckschutzlaminat
 – H max. 700 mm
 – L max. 3050 mm
 – Sondergrößen auf Anfrage

8061190	Aluminium, 3,5 mm, matt, Preis pro m ²	535,29	642,35 €
8061191	Aluminium, 3,5 mm, glänzend, Preis pro m ²	535,29	642,35 €
8062190	Aluminium, 16 mm, matt, Preis pro m ²	852,94	1023,53 €
8062191	Aluminium, 16 mm, glänzend, Preis pro m ²	852,94	1023,53 €
8063191	Acryl, 3,5 mm, glänzend, Preis pro m ²	907,56	1089,07 €
8064191	Acryl, 16 mm, glänzend, Preis pro m ²	1109,24	1331,09 €
Optionales Zubehör			
8060007	Magnethaftende Folie, für Aluminium, Preis pro m ²	312,61	375,13 €



Bei Formaten außerhalb des Seitenverhältnisses 1:4 ist eine Ausschnitt-Ab-sprache erforderlich. Die oben abgebildete Maßeinteilung wird nicht auf die Nischenrückwand gedruckt.

PICi® 95

- Nischenrückwand.
 – Aluminiumverbund- oder Acrylglasplatte
 – UV Druckschutzlaminat
 – H max. 700 mm
 – L max. 3050 mm
 – Sondergrößen auf Anfrage

8061192	Aluminium, 3,5 mm, matt, Preis pro m ²	535,29	642,35 €
8061193	Aluminium, 3,5 mm, glänzend, Preis pro m ²	535,29	642,35 €
8062192	Aluminium, 16 mm, matt, Preis pro m ²	852,94	1023,53 €
8062193	Aluminium, 16 mm, glänzend, Preis pro m ²	852,94	1023,53 €
8063193	Acryl, 3,5 mm, glänzend, Preis pro m ²	907,56	1089,07 €
8064193	Acryl, 16 mm, glänzend, Preis pro m ²	1109,24	1331,09 €
Optionales Zubehör			
8060007	Magnethaftende Folie, für Aluminium, Preis pro m ²	312,61	375,13 €

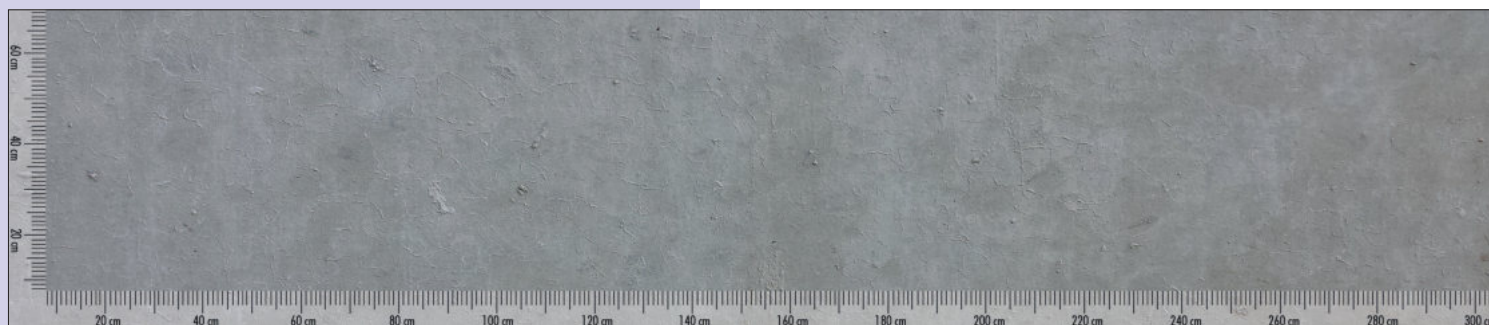

Bei Formaten außerhalb des Seitenverhältnisses 1:4 ist eine Ausschnitt-Abgabe erforderlich. Die oben abgebildete Maßeinteilung wird nicht auf die Nischenrückwand gedruckt.

PICi® 96

- Nischenrückwand.
- Aluminiumverbund- oder Acrylglasplatte
 - UV Druckschutzlaminat
 - H max. 700 mm
 - L max. 3050 mm
 - Sondergrößen auf Anfrage

8061194	Aluminium, 3,5 mm, matt, Preis pro m ²	535,29	642,35 €
8061195	Aluminium, 3,5 mm, glänzend, Preis pro m ²	535,29	642,35 €
8062194	Aluminium, 16 mm, matt, Preis pro m ²	852,94	1023,53 €
8062195	Aluminium, 16 mm, glänzend, Preis pro m ²	852,94	1023,53 €
8063195	Acryl, 3,5 mm, glänzend, Preis pro m ²	907,56	1089,07 €
8064195	Acryl, 16 mm, glänzend, Preis pro m ²	1109,24	1331,09 €
Optionales Zubehör			
8060007	Magnethaftende Folie, für Aluminium, Preis pro m ²	312,61	375,13 €

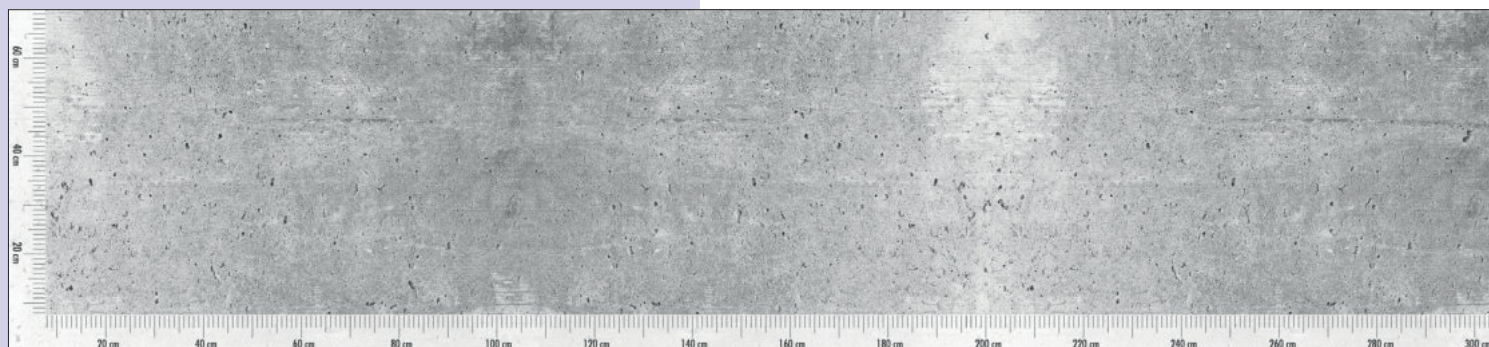

Bei Formaten außerhalb des Seitenverhältnisses 1:4 ist eine Ausschnitt-Abgabe erforderlich. Die oben abgebildete Maßeinteilung wird nicht auf die Nischenrückwand gedruckt.

PICi® 112

- Nischenrückwand.
- Aluminiumverbund- oder Acrylglasplatte
 - UV Druckschutzlaminat
 - H max. 700 mm
 - L max. 3050 mm
 - Sondergrößen auf Anfrage

8061224	Aluminium, 3,5 mm, matt, Preis pro m ²	535,29	642,35 €
8061225	Aluminium, 3,5 mm, glänzend, Preis pro m ²	535,29	642,35 €
8062224	Aluminium, 16 mm, matt, Preis pro m ²	852,94	1023,53 €
8062225	Aluminium, 16 mm, glänzend, Preis pro m ²	852,94	1023,53 €
8063225	Acryl, 3,5 mm, glänzend, Preis pro m ²	907,56	1089,07 €
8064225	Acryl, 16 mm, glänzend, Preis pro m ²	1109,24	1331,09 €
Optionales Zubehör			
8060007	Magnethaftende Folie, für Aluminium, Preis pro m ²	312,61	375,13 €

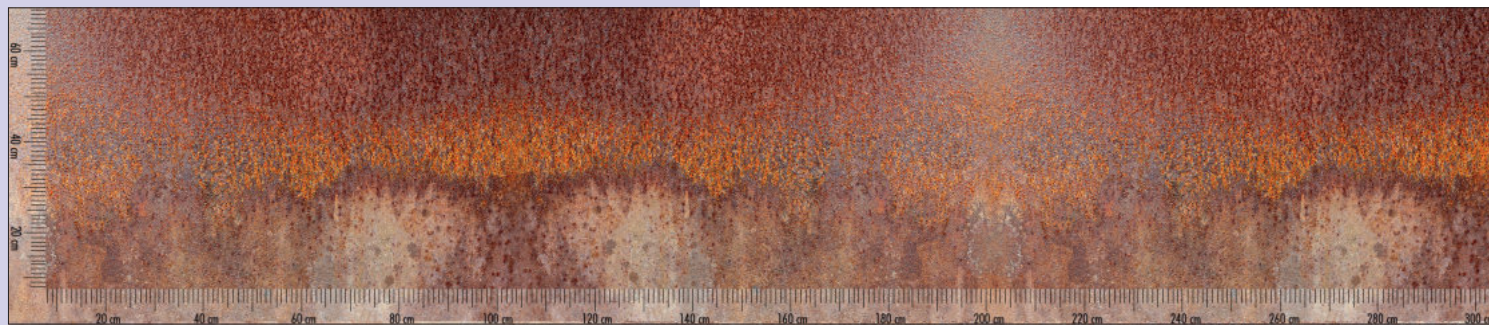

Bei Formaten außerhalb des Seitenverhältnisses 1:4 ist eine Ausschnitt-Abgabe erforderlich. Die oben abgebildete Maßeinteilung wird nicht auf die Nischenrückwand gedruckt.

PICi® 111

- Nischenrückwand.
- Aluminiumverbund- oder Acrylglasplatte
 - UV Druckschutzlaminat
 - H max. 700 mm
 - L max. 3050 mm
 - Sondergrößen auf Anfrage

8061222	Aluminium, 3,5 mm, matt, Preis pro m ²	535,29	642,35 €
8061223	Aluminium, 3,5 mm, glänzend, Preis pro m ²	535,29	642,35 €
8062222	Aluminium, 16 mm, matt, Preis pro m ²	852,94	1023,53 €
8062223	Aluminium, 16 mm, glänzend, Preis pro m ²	852,94	1023,53 €
8063223	Acryl, 3,5 mm, glänzend, Preis pro m ²	907,56	1089,07 €
8064223	Acryl, 16 mm, glänzend, Preis pro m ²	1109,24	1331,09 €
Optionales Zubehör			
8060007	Magnethaftende Folie, für Aluminium, Preis pro m ²	312,61	375,13 €



Bei Formaten außerhalb des Seitenverhältnisses 1:4 ist eine Ausschnitt-Abgabe erforderlich. Die oben abgebildete Maßeinteilung wird nicht auf die Nischenrückwand gedruckt.

PICi® 101

- Nischenrückwand.
- Aluminiumverbund- oder Acrylglasplatte
 - UV Druckschutzlaminat
 - H max. 700 mm
 - L max. 3050 mm
 - Sondergrößen auf Anfrage

8061204	Aluminium, 3,5 mm, matt, Preis pro m ²	535,29	642,35 €
8061205	Aluminium, 3,5 mm, glänzend, Preis pro m ²	535,29	642,35 €
8062204	Aluminium, 16 mm, matt, Preis pro m ²	852,94	1023,53 €
8062205	Aluminium, 16 mm, glänzend, Preis pro m ²	852,94	1023,53 €
8063205	Acryl, 3,5 mm, glänzend, Preis pro m ²	907,56	1089,07 €
8064205	Acryl, 16 mm, glänzend, Preis pro m ²	1109,24	1331,09 €
Optionales Zubehör			
8060007	Magnethaftende Folie, für Aluminium, Preis pro m ²	312,61	375,13 €

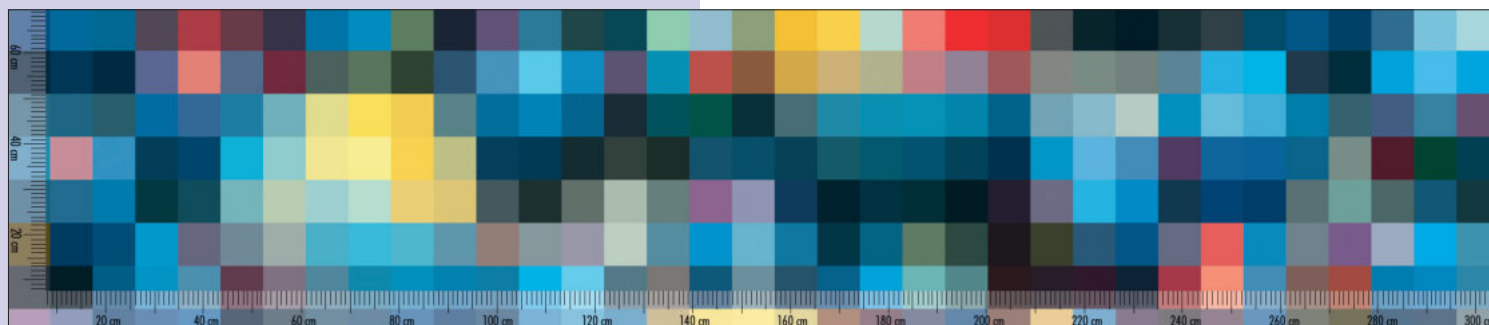

Bei Formaten außerhalb des Seitenverhältnisses 1:4 ist eine Ausschnitt-Abgabe erforderlich. Die oben abgebildete Maßeinteilung wird nicht auf die Nischenrückwand gedruckt.

PICi® 29

- Nischenrückwand.
 – Aluminiumverbund- oder Acrylglasplatte
 – UV Druckschutzlaminat
 – H max. 700 mm
 – L max. 3050 mm
 – Sondergrößen auf Anfrage

8061057	Aluminium, 3,5 mm, matt, Preis pro m ²	535,29	642,35 €
8061058	Aluminium, 3,5 mm, glänzend, Preis pro m ²	535,29	642,35 €
8062057	Aluminium, 16 mm, matt, Preis pro m ²	852,94	1023,53 €
8062058	Aluminium, 16 mm, glänzend, Preis pro m ²	852,94	1023,53 €
8063058	Acryl, 3,5 mm, glänzend, Preis pro m ²	907,56	1089,07 €
8064058	Acryl, 16 mm, glänzend, Preis pro m ²	1109,24	1331,09 €
Optionales Zubehör			
8060007	Magnethaftende Folie, für Aluminium, Preis pro m ²	312,61	375,13 €



Bei Formaten außerhalb des Seitenverhältnisses 1:4 ist eine Ausschnitt-Abgabe erforderlich. Die oben abgebildete Maßeinteilung wird nicht auf die Nischenrückwand gedruckt.

PICi® 129

- Nischenrückwand.
 – Aluminiumverbund- oder Acrylglasplatte
 – UV Druckschutzlaminat
 – H max. 700 mm
 – L max. 3050 mm
 – Sondergrößen auf Anfrage

8061243	Aluminium, 3,5 mm, matt, Preis pro m ²	535,29	642,35 €
8061244	Aluminium, 3,5 mm, glänzend, Preis pro m ²	535,29	642,35 €
8062243	Aluminium, 16 mm, matt, Preis pro m ²	852,94	1023,53 €
8062244	Aluminium, 16 mm, glänzend, Preis pro m ²	852,94	1023,53 €
8063243	Acryl, 3,5 mm, glänzend, Preis pro m ²	907,56	1089,07 €
8064243	Acryl, 16 mm, glänzend, Preis pro m ²	1109,24	1331,09 €
Optionales Zubehör			
8060007	Magnethaftende Folie, für Aluminium, Preis pro m ²	312,61	375,13 €

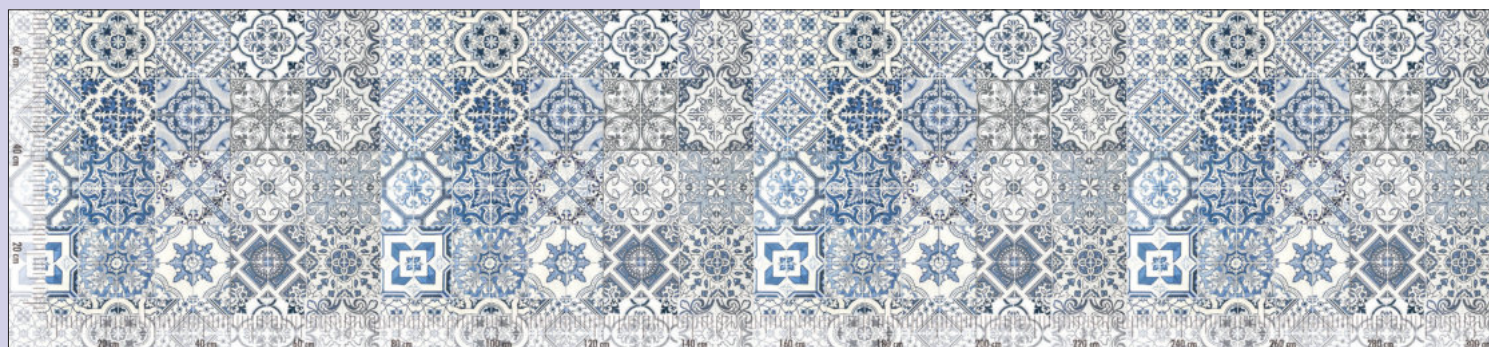

Bei Formaten außerhalb des Seitenverhältnisses 1:4 ist eine Ausschnitt-Abstrache erforderlich. Die oben abgebildete Maßeinteilung wird nicht auf die Nischenrückwand gedruckt.

PICi® 130

- Nischenrückwand.
 – Aluminiumverbund- oder Acrylglasplatte
 – UV Druckschutzlaminat
 – H max. 700 mm
 – L max. 3050 mm
 – Sondergrößen auf Anfrage

8061261	Aluminium, 3,5 mm, matt, Preis pro m ²	535,29	642,35 €
8061262	Aluminium, 3,5 mm, glänzend, Preis pro m ²	535,29	642,35 €
8062261	Aluminium, 16 mm, matt, Preis pro m ²	852,94	1023,53 €
8062262	Aluminium, 16 mm, glänzend, Preis pro m ²	852,94	1023,53 €

8063261	Acryl, 3,5 mm, glänzend, Preis pro m ²	907,56	1089,07 €
8064261	Acryl, 16 mm, glänzend, Preis pro m ²	1109,24	1331,09 €

Optionales Zubehör

8060007	Magnethaftende Folie, für Aluminium, Preis pro m ²	312,61	375,13 €
---------	---	--------	----------

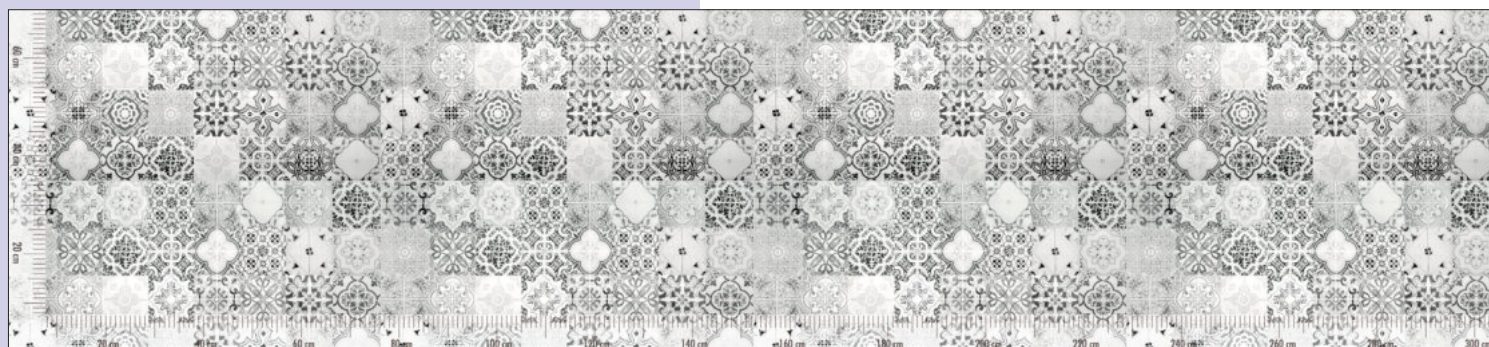

Bei Formaten außerhalb des Seitenverhältnisses 1:4 ist eine Ausschnitt-Abstrache erforderlich. Die oben abgebildete Maßeinteilung wird nicht auf die Nischenrückwand gedruckt.

PICi® 131

- Nischenrückwand.
 – Aluminiumverbund- oder Acrylglasplatte
 – UV Druckschutzlaminat
 – H max. 700 mm
 – L max. 3050 mm
 – Sondergrößen auf Anfrage

8061263	Aluminium, 3,5 mm, matt, Preis pro m ²	535,29	642,35 €
8061264	Aluminium, 3,5 mm, glänzend, Preis pro m ²	535,29	642,35 €
8062263	Aluminium, 16 mm, matt, Preis pro m ²	852,94	1023,53 €
8062264	Aluminium, 16 mm, glänzend, Preis pro m ²	852,94	1023,53 €

8063263	Acryl, 3,5 mm, glänzend, Preis pro m ²	907,56	1089,07 €
8064263	Acryl, 16 mm, glänzend, Preis pro m ²	1109,24	1331,09 €

Optionales Zubehör

8060007	Magnethaftende Folie, für Aluminium, Preis pro m ²	312,61	375,13 €
---------	---	--------	----------

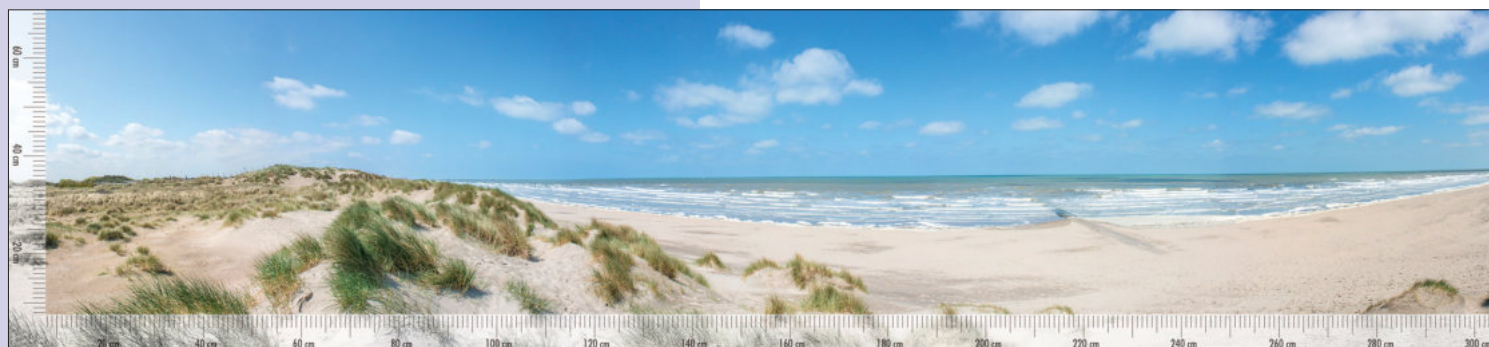

Bei Formaten außerhalb des Seitenverhältnisses 1:4 ist eine Ausschnitt-Abstrache erforderlich. Die oben abgebildete Maßeinteilung wird nicht auf die Nischenrückwand gedruckt.

PICi® 117

- Nischenrückwand.
- Aluminiumverbund- oder Acrylglasplatte
 - UV Druckschutzlaminat
 - **H max. 700 mm**
 - **L max. 3050 mm**
 - **Sondergrößen auf Anfrage**

8061249	Aluminium, 3,5 mm, matt, Preis pro m ²	535,29	642,35 €
8061250	Aluminium, 3,5 mm, glänzend, Preis pro m ²	535,29	642,35 €
8062249	Aluminium, 16 mm, matt, Preis pro m ²	852,94	1023,53 €
8062250	Aluminium, 16 mm, glänzend, Preis pro m ²	852,94	1023,53 €

8063249	Acryl, 3,5 mm, glänzend, Preis pro m ²	907,56	1089,07 €
8064249	Acryl, 16 mm, glänzend, Preis pro m ²	1109,24	1331,09 €

Optionales Zubehör

8060007	Magnethaftende Folie, für Aluminium, Preis pro m ²	312,61	375,13 €
----------------	---	--------	-----------------

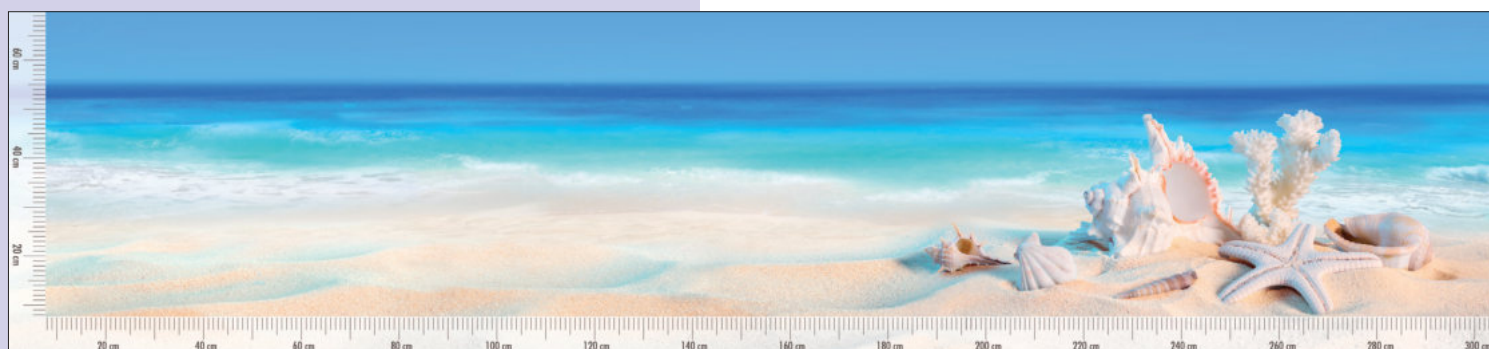

Bei Formaten außerhalb des Seitenverhältnisses 1:4 ist eine Ausschnitt-Abstrache erforderlich. Die oben abgebildete Maßeinteilung wird nicht auf die Nischenrückwand gedruckt.

PICi® 118

- Nischenrückwand.
- Aluminiumverbund- oder Acrylglasplatte
 - UV Druckschutzlaminat
 - **H max. 700 mm**
 - **L max. 3050 mm**
 - **Sondergrößen auf Anfrage**

8061251	Aluminium, 3,5 mm, matt, Preis pro m ²	535,29	642,35 €
8061252	Aluminium, 3,5 mm, glänzend, Preis pro m ²	535,29	642,35 €
8062251	Aluminium, 16 mm, matt, Preis pro m ²	852,94	1023,53 €
8062252	Aluminium, 16 mm, glänzend, Preis pro m ²	852,94	1023,53 €

8063251	Acryl, 3,5 mm, glänzend, Preis pro m ²	907,56	1089,07 €
8064251	Acryl, 16 mm, glänzend, Preis pro m ²	1109,24	1331,09 €

Optionales Zubehör

8060007	Magnethaftende Folie, für Aluminium, Preis pro m ²	312,61	375,13 €
----------------	---	--------	-----------------



Hinweis:

Einzel motive sind frei wähl-, kombinier- und positionierbar.
Viele weitere Einzel motive finden Sie auch in einer der vielen
Internet-Mediabibliotheken wie z.B. Fotolia. Die oben abgebildete
Maßeinteilung wird nicht auf die Nischenrückwand gedruckt.
**Bei diesem Motiv muss bei Änderungen eine Layoutpauschale
berechnet werden.**
Nähere Informationen finden Sie im Katalog 1 Seite 580–582/24 AT.

PiCi® 121

- Nischenrückwand.
– Aluminiumverbund- oder Acrylglasplatte
– UV Druckschutzlaminat
– H max. 700 mm
– L max. 3050 mm
– Sondergrößen auf Anfrage

8061236	Aluminium, 3,5 mm, matt, Preis pro m ²	535,29	642,35 €
8061237	Aluminium, 3,5 mm, glänzend, Preis pro m ²	535,29	642,35 €
8062236	Aluminium, 16 mm, matt, Preis pro m ²	852,94	1023,53 €
8062237	Aluminium, 16 mm, glänzend, Preis pro m ²	852,94	1023,53 €

8063236	Acryl, 3,5 mm, glänzend, Preis pro m ²	907,56	1089,07 €
8064236	Acryl, 16 mm, glänzend, Preis pro m ²	1109,24	1331,09 €

Optionales Zubehör

8060007	Magnethaftende Folie, für Aluminium, Preis pro m ²	312,61	375,13 €
---------	---	--------	----------



Hinweis:

Einzel motive sind frei wähl-, kombinier- und positionierbar.
Viele weitere Einzel motive finden Sie auch in einer der vielen
Internet-Mediabibliotheken wie z.B. Fotolia. Die oben abgebildete
Maßeinteilung wird nicht auf die Nischenrückwand gedruckt.
**Bei diesem Motiv muss bei Änderungen eine Layoutpauschale
berechnet werden.**
Nähere Informationen finden Sie im Katalog 1 Seite 580–582/24 AT.

PiCi® 122

- Nischenrückwand.
– Aluminiumverbund- oder Acrylglasplatte
– UV Druckschutzlaminat
– H max. 700 mm
– L max. 3050 mm
– Sondergrößen auf Anfrage

8061234	Aluminium, 3,5 mm, matt, Preis pro m ²	535,29	642,35 €
8061235	Aluminium, 3,5 mm, glänzend, Preis pro m ²	535,29	642,35 €
8062234	Aluminium, 16 mm, matt, Preis pro m ²	852,94	1023,53 €
8062235	Aluminium, 16 mm, glänzend, Preis pro m ²	852,94	1023,53 €

8063234	Acryl, 3,5 mm, glänzend, Preis pro m ²	907,56	1089,07 €
8064234	Acryl, 16 mm, glänzend, Preis pro m ²	1109,24	1331,09 €

Optionales Zubehör

8060007	Magnethaftende Folie, für Aluminium, Preis pro m ²	312,61	375,13 €
---------	---	--------	----------



Bei Formaten außerhalb des Seitenverhältnisses 1:4 ist eine Ausschnitt-Abstrache erforderlich. Die oben abgebildete Maßeinteilung wird nicht auf die Nischenrückwand gedruckt.

PiCi® 123

- Nischenrückwand.
 – Aluminiumverbund- oder Acrylglasplatte
 – UV Druckschutzlaminat
 – H max. 700 mm
 – L max. 3050 mm
 – Sondergrößen auf Anfrage

8061265	Aluminium, 3,5 mm, matt, Preis pro m ²	535,29	642,35 €
8061266	Aluminium, 3,5 mm, glänzend, Preis pro m ²	535,29	642,35 €
8062265	Aluminium, 16 mm, matt, Preis pro m ²	852,94	1023,53 €
8062266	Aluminium, 16 mm, glänzend, Preis pro m ²	852,94	1023,53 €

8063265	Acryl, 3,5 mm, glänzend, Preis pro m ²	907,56	1089,07 €
8064265	Acryl, 16 mm, glänzend, Preis pro m ²	1109,24	1331,09 €

Optionales Zubehör

8060007	Magnethaftende Folie, für Aluminium, Preis pro m ²	312,61	375,13 €
---------	---	--------	----------

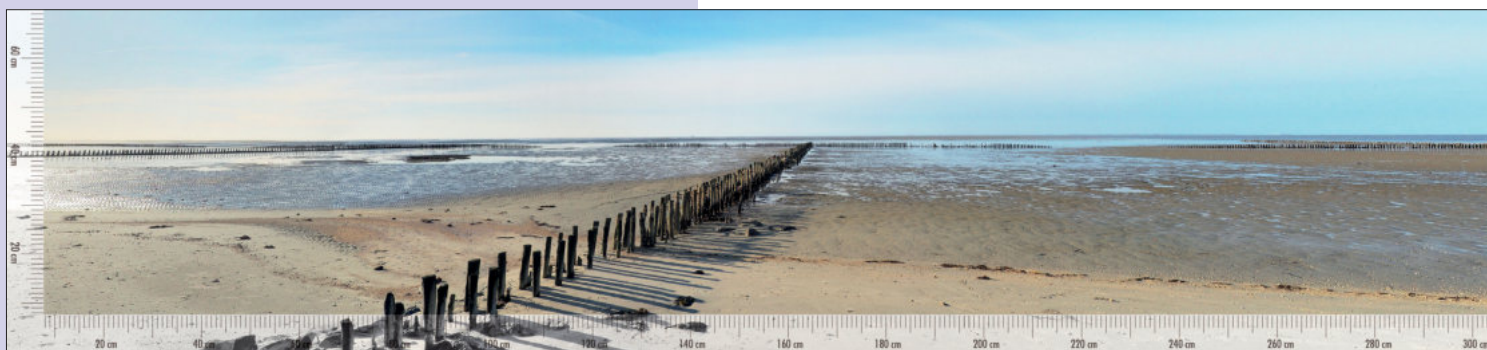

Bei Formaten außerhalb des Seitenverhältnisses 1:4 ist eine Ausschnitt-Abstrache erforderlich. Die oben abgebildete Maßeinteilung wird nicht auf die Nischenrückwand gedruckt.

PiCi® 119

- Nischenrückwand.
 – Aluminiumverbund- oder Acrylglasplatte
 – UV Druckschutzlaminat
 – H max. 700 mm
 – L max. 3050 mm
 – Sondergrößen auf Anfrage

8061239	Aluminium, 3,5 mm, matt, Preis pro m ²	535,29	642,35 €
8061240	Aluminium, 3,5 mm, glänzend, Preis pro m ²	535,29	642,35 €
8062239	Aluminium, 16 mm, matt, Preis pro m ²	852,94	1023,53 €
8062240	Aluminium, 16 mm, glänzend, Preis pro m ²	852,94	1023,53 €

8063239	Acryl, 3,5 mm, glänzend, Preis pro m ²	907,56	1089,07 €
8064239	Acryl, 16 mm, glänzend, Preis pro m ²	1109,24	1331,09 €

Optionales Zubehör

8060007	Magnethaftende Folie, für Aluminium, Preis pro m ²	312,61	375,13 €
---------	---	--------	----------



Bei Formaten außerhalb des Seitenverhältnisses 1:4 ist eine Ausschnitt-Abstrache erforderlich. Die oben abgebildete Maßeinteilung wird nicht auf die Nischenrückwand gedruckt.

PICi® 116

- Nischenrückwand.
- Aluminiumverbund- oder Acrylglasplatte
 - UV Druckschutzlaminat
 - H max. 700 mm
 - L max. 3050 mm
 - Sondergrößen auf Anfrage

8061245	Aluminium, 3,5 mm, matt, Preis pro m ²	535,29	642,35 €
8061246	Aluminium, 3,5 mm, glänzend, Preis pro m ²	535,29	642,35 €
8062245	Aluminium, 16 mm, matt, Preis pro m ²	852,94	1023,53 €
8062246	Aluminium, 16 mm, glänzend, Preis pro m ²	852,94	1023,53 €
8063245	Acryl, 3,5 mm, glänzend, Preis pro m ²	907,56	1089,07 €
8064245	Acryl, 16 mm, glänzend, Preis pro m ²	1109,24	1331,09 €
Optionales Zubehör			
8060007	Magnethaftende Folie, für Aluminium, Preis pro m ²	312,61	375,13 €



Bei Formaten außerhalb des Seitenverhältnisses 1:4 ist eine Ausschnitt-Abstrache erforderlich. Die oben abgebildete Maßeinteilung wird nicht auf die Nischenrückwand gedruckt.

PICi® 124

- Nischenrückwand.
- Aluminiumverbund- oder Acrylglasplatte
 - UV Druckschutzlaminat
 - H max. 700 mm
 - L max. 3050 mm
 - Sondergrößen auf Anfrage

8061247	Aluminium, 3,5 mm, matt, Preis pro m ²	535,29	642,35 €
8061248	Aluminium, 3,5 mm, glänzend, Preis pro m ²	535,29	642,35 €
8062247	Aluminium, 16 mm, matt, Preis pro m ²	852,94	1023,53 €
8062248	Aluminium, 16 mm, glänzend, Preis pro m ²	852,94	1023,53 €
8063247	Acryl, 3,5 mm, glänzend, Preis pro m ²	907,56	1089,07 €
8064247	Acryl, 16 mm, glänzend, Preis pro m ²	1109,24	1331,09 €
Optionales Zubehör			
8060007	Magnethaftende Folie, für Aluminium, Preis pro m ²	312,61	375,13 €

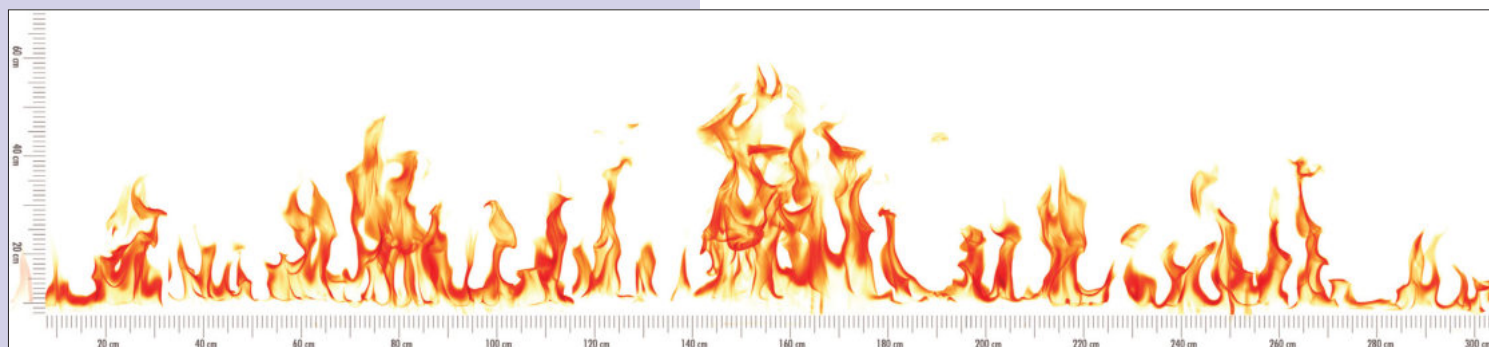

Bei Formaten außerhalb des Seitenverhältnisses 1:4 ist eine Ausschnitt-Ab-sprache erforderlich. Die oben abgebildete Maßeinteilung wird nicht auf die Nischenrückwand gedruckt.

PICi® 125

- Nischenrückwand.
 – Aluminiumverbund- oder Acrylglasplatte
 – UV Druckschutzlaminat
 – H max. 700 mm
 – L max. 3050 mm
 – Sondergrößen auf Anfrage

8061241	Aluminium, 3,5 mm, matt, Preis pro m ²	535,29	642,35 €
8061242	Aluminium, 3,5 mm, glänzend, Preis pro m ²	535,29	642,35 €
8062241	Aluminium, 16 mm, matt, Preis pro m ²	852,94	1023,53 €
8062242	Aluminium, 16 mm, glänzend, Preis pro m ²	852,94	1023,53 €

8063241	Acryl, 3,5 mm, glänzend, Preis pro m ²	907,56	1089,07 €
8064241	Acryl, 16 mm, glänzend, Preis pro m ²	1109,24	1331,09 €

Optionales Zubehör

8060007	Magnethaftende Folie, für Aluminium, Preis pro m ²	312,61	375,13 €
---------	---	--------	----------



Bei Formaten außerhalb des Seitenverhältnisses 1:4 ist eine Ausschnitt-Ab-sprache erforderlich. Die oben abgebildete Maßeinteilung wird nicht auf die Nischenrückwand gedruckt.

PICi® 127

- Nischenrückwand.
 – Aluminiumverbund- oder Acrylglasplatte
 – UV Druckschutzlaminat
 – H max. 700 mm
 – L max. 3050 mm
 – Sondergrößen auf Anfrage

8061253	Aluminium, 3,5 mm, matt, Preis pro m ²	535,29	642,35 €
8061254	Aluminium, 3,5 mm, glänzend, Preis pro m ²	535,29	642,35 €
8062253	Aluminium, 16 mm, matt, Preis pro m ²	852,94	1023,53 €
8062254	Aluminium, 16 mm, glänzend, Preis pro m ²	852,94	1023,53 €

8063253	Acryl, 3,5 mm, glänzend, Preis pro m ²	907,56	1089,07 €
8064253	Acryl, 16 mm, glänzend, Preis pro m ²	1109,24	1331,09 €

Optionales Zubehör

8060007	Magnethaftende Folie, für Aluminium, Preis pro m ²	312,61	375,13 €
---------	---	--------	----------



Bei Formaten außerhalb des Seitenverhältnisses 1:4 ist eine Ausschnitt-Abgabe erforderlich. Die oben abgebildete Maßeinteilung wird nicht auf die Nischenrückwand gedruckt.

PICi® 120

- Nischenrückwand.
- Aluminiumverbund- oder Acrylglasplatte
 - UV Druckschutzlaminat
 - H max. 700 mm
 - L max. 3050 mm
 - Sondergrößen auf Anfrage

8061255	Aluminium, 3,5 mm, matt, Preis pro m ²	535,29	642,35 €
8061256	Aluminium, 3,5 mm, glänzend, Preis pro m ²	535,29	642,35 €
8062255	Aluminium, 16 mm, matt, Preis pro m ²	852,94	1023,53 €
8062256	Aluminium, 16 mm, glänzend, Preis pro m ²	852,94	1023,53 €

8063255	Acryl, 3,5 mm, glänzend, Preis pro m ²	907,56	1089,07 €
8064255	Acryl, 16 mm, glänzend, Preis pro m ²	1109,24	1331,09 €

Optionales Zubehör

8060007	Magnethaftende Folie, für Aluminium, Preis pro m ²	312,61	375,13 €
---------	---	--------	----------



Hinweis:

Einzel motive sind frei wähl-, kombinier- und positionierbar. Viele weitere Einzel motive finden Sie auch in einer der vielen Internet-Mediabibliotheken wie z.B. Fotolia. Die oben abgebildete Maßeinteilung wird nicht auf die Nischenrückwand gedruckt. Bei diesem Motiv muss bei Änderungen eine Layoutpauschale berechnet werden. Nähere Informationen finden Sie im Katalog 1 Seite 580–582/24 AT.

PICi® 126

- Nischenrückwand.
- Aluminiumverbund- oder Acrylglasplatte
 - UV Druckschutzlaminat
 - H max. 700 mm
 - L max. 3050 mm
 - Sondergrößen auf Anfrage

8061257	Aluminium, 3,5 mm, matt, Preis pro m ²	535,29	642,35 €
8061258	Aluminium, 3,5 mm, glänzend, Preis pro m ²	535,29	642,35 €
8062257	Aluminium, 16 mm, matt, Preis pro m ²	852,94	1023,53 €
8062258	Aluminium, 16 mm, glänzend, Preis pro m ²	852,94	1023,53 €

8063257	Acryl, 3,5 mm, glänzend, Preis pro m ²	907,56	1089,07 €
8064257	Acryl, 16 mm, glänzend, Preis pro m ²	1109,24	1331,09 €

Optionales Zubehör

8060007	Magnethaftende Folie, für Aluminium, Preis pro m ²	312,61	375,13 €
---------	---	--------	----------

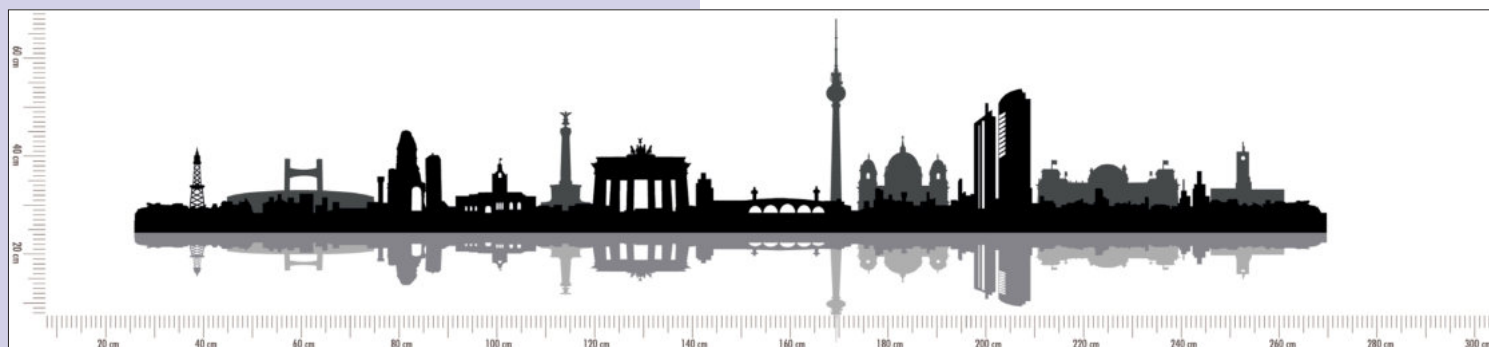

Bei Formaten außerhalb des Seitenverhältnisses 1:4 ist eine Ausschnitt-Abgabe erforderlich. Die oben abgebildete Maßeinteilung wird nicht auf die Nischenrückwand gedruckt.

PICi® 128

Nischenrückwand.

- Aluminiumverbund- oder Acrylglasplatte
- UV Druckschutzlaminat
- H max. 700 mm
- L max. 3050 mm
- Sondergrößen auf Anfrage

8061259	Aluminium, 3,5 mm, matt, Preis pro m ²	535,29	642,35 €
8061260	Aluminium, 3,5 mm, glänzend, Preis pro m ²	535,29	642,35 €
8062259	Aluminium, 16 mm, matt, Preis pro m ²	852,94	1023,53 €
8062260	Aluminium, 16 mm, glänzend, Preis pro m ²	852,94	1023,53 €

8063259	Acryl, 3,5 mm, glänzend, Preis pro m ²	907,56	1089,07 €
8064259	Acryl, 16 mm, glänzend, Preis pro m ²	1109,24	1331,09 €

Optionales Zubehör

8060007	Magnethaftende Folie, für Aluminium, Preis pro m ²	312,61	375,13 €
---------	---	--------	----------

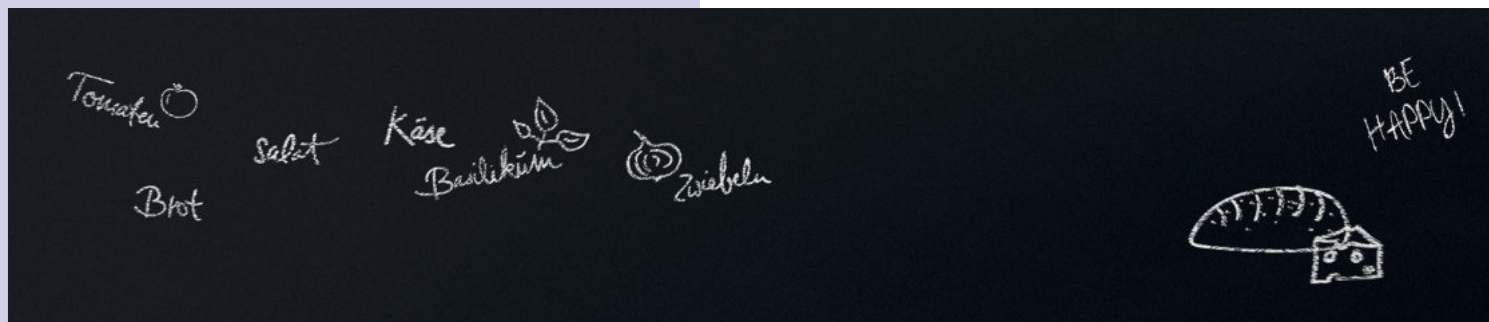

PICi® Tafel

Nischenrückwand. Beschreibbar in Tafeloptik.

- Aluminiumverbundplatte
- UV Druckschutzlaminat
- H max. 700 mm
- L max. 3050 mm
- Sondergrößen auf Anfrage

Hinter dem Kochfeld empfehlen wir zusätzlich einen Spritzschutz (siehe Katalog 1 Seite 618/24 AT).

8061267	Aluminium, 3,5 mm, Preis pro m ²	540,34	648,41 €
8062268	Aluminium, 16 mm, Preis pro m ²	844,54	1013,45 €

Optionales Zubehör

8060007	Magnethaftende Folie, für Aluminium, Preis pro m ²	312,61	375,13 €
---------	---	--------	----------

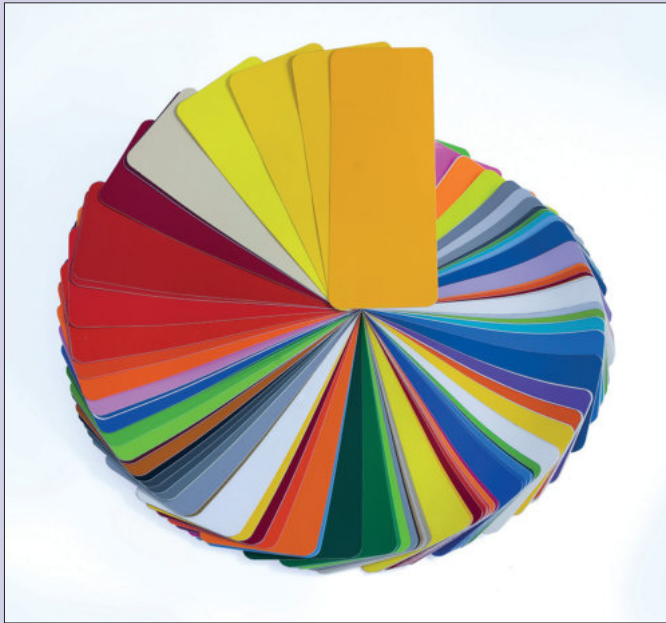

BASICi®

Integrieren Sie Ihre Lieblingsfarbe in Ihrer Küche. Wir liefern Ihnen Ihre BASICi® in allen RAL-CLASSIC-Farben.

Bitte RAL-Farbnummer bei der Bestellung angeben!

BASICi®

- Aluminiumverbund- oder Acrylglasplatte
- H max. 700 mm
- L max. 3050 mm
- Sondergrößen auf Anfrage

8067777	Aluminium, 3,5 mm, matt, Preis pro m ²	535,29	642,35 €
8068888	Aluminium, 3,5 mm, glänzend, Preis pro m ²	535,29	642,35 €
8062777	Aluminium, 16 mm, matt, Preis pro m ²	852,94	1023,53 €
8062888	Aluminium, 16 mm, glänzend, Preis pro m ²	852,94	1023,53 €

8063888	Acryl, 3,5 mm, glänzend, Preis pro m ²	907,56	1089,07 €
8064888	Acryl, 16 mm, glänzend, Preis pro m ²	1109,24	1331,09 €

Optionales Zubehör

8060007	Magnethaftende Folie, für Aluminium, Preis pro m ²	312,61	375,13 €
----------------	---	--------	-----------------

Nischenrückwände

PiCit® und MySCENEit®

Informationen zu Motiv-Aus- und -Anschnitten

Anhand des Motivs PiCit® 8 (Birkenwald) soll die unterschiedliche Darstellung bei Aus- oder Anschnitten deutlich gemacht werden. Die hier gezeigten Ausschnitte dienen nur zur Veranschaulichung und stellen lediglich Layout-Beispiele dar.



Originalmotiv:

**Maße 3050 x
700 mm**

Sollte ein Format gewünscht werden, welches im Maßstab 1:4 zum Original bleibt, so wird das Motiv proportional verkleinert und bleibt damit als Ganzes erhalten.

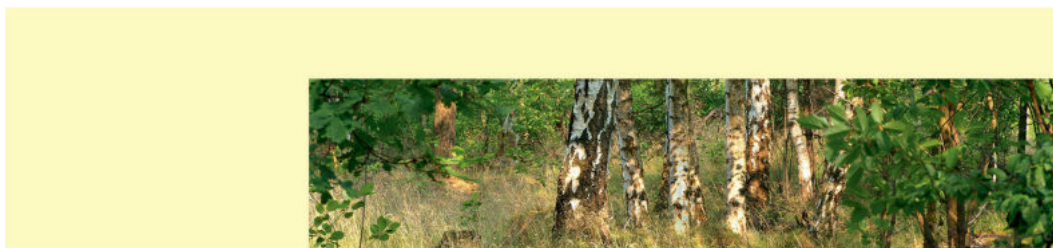

Bei allen anderen Formaten werden Teile des Motivs beschnitten.

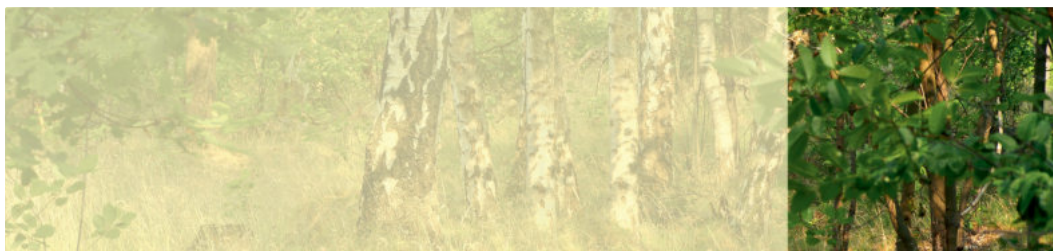

Beispiel:

schmaleres Format



Beispiel:

niedrigeres Format



Beispiel:

**Dunstabzugs-
hauben-Bereich**

Bei Sonderformaten ist immer eine Absprache des Bildausschnitts erforderlich.

Nischenrückwände

TOPit



Spazzolato

Das charakteristische Aussehen der TOPit Spazzolato Oberflächen entsteht durch ein spezielles Verfahren, bei dem ein Oberflächenschliff in das Deckblech eingewalzt und anschließend mit Klarlack veredelt wird. Diese Oberfläche in gebürsteter Aluminiumoptik verleiht Exklusivität und einen höchst persönlichen Ausdruck. Jede Küchennische gewinnt damit an Attraktivität.

Fünf Farben unterstützen die überzeugende Integration in ein breites Stilspektrum anspruchsvoller Wohnküchen.



Spazzolato rosé



Spazzolato goldfarbig

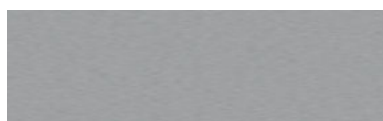

Spazzolato edelstahlfarbig

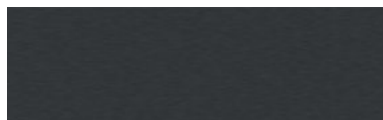

Spazzolato anthrazit



Spazzolato kupferfarbig

Strutturato

Ein spezielles Lacksystem verleiht den TOPit Strutturato Nischenrückwänden eine fühlbar strukturierte Oberfläche, die in hohem Grad unempfindlich gegen Verschmutzungen ist. Und die – je nach Lichteinfall – von innen heraus zu strahlen scheint. Damit ist Strutturato glänzend geeignet für eine repräsentative, doch gleichzeitig zurückgenommene Raumgestaltung.

Strutturato gibt es in drei unaufdringlichen, ästhetisch neutralen Farbgestaltungen.



Strutturato silberfarbig

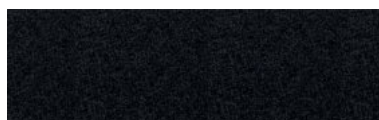

Strutturato schwarz



Strutturato weiß

TOPit-Eigenschaften:

Aluminiumverbundplatte mit hochwertigen Oberflächen

Müheleose Verarbeitung wie bei den PICit-Rückwänden

Strapazierfähig, anhaltend schönes Aussehen

Wertige Kombination aus effektvoller Eleganz und ausgezeichneter Funktionalität

Gefertigt nach hohen Qualitätsstandards, frei von jeglichen gefährlichen Inhaltsstoffen

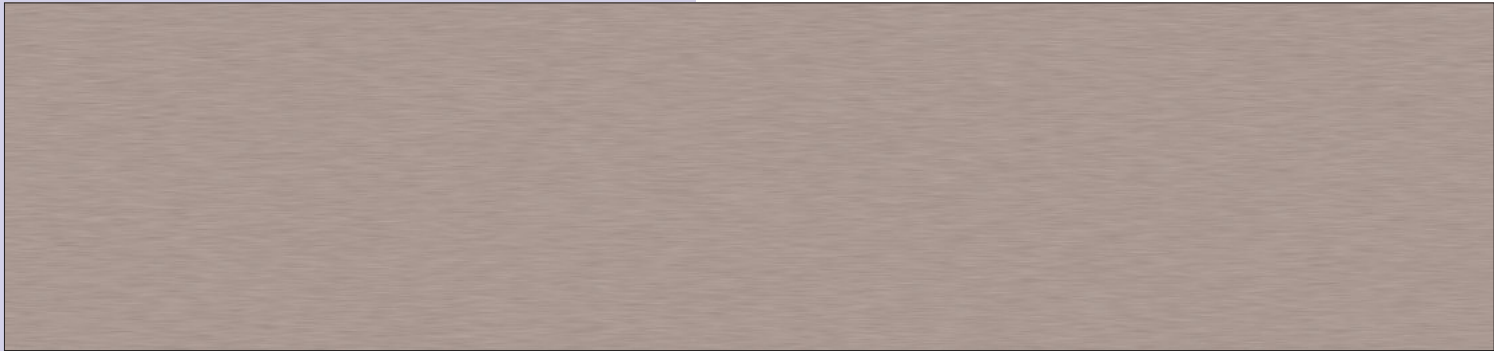

Fertigungsbedingt sind Abweichungen von der dargestellten Abbildung möglich.

Spazzolato rosé

Nischenrückwand.

- Aluminiumverbundplatte
- gebürstete Aluminiumoptik rosé
- eingewalzte Oberfläche mit Klarlack veredelt
- **H max. 700 mm**
- **L max. 3050 mm**

8066105 Aluminium, 3,5 mm, glänzend, Preis pro m ²	535,29	642,35 €
8066205 Aluminium, 16 mm, glänzend, Preis pro m ²	852,94	1023,53 €

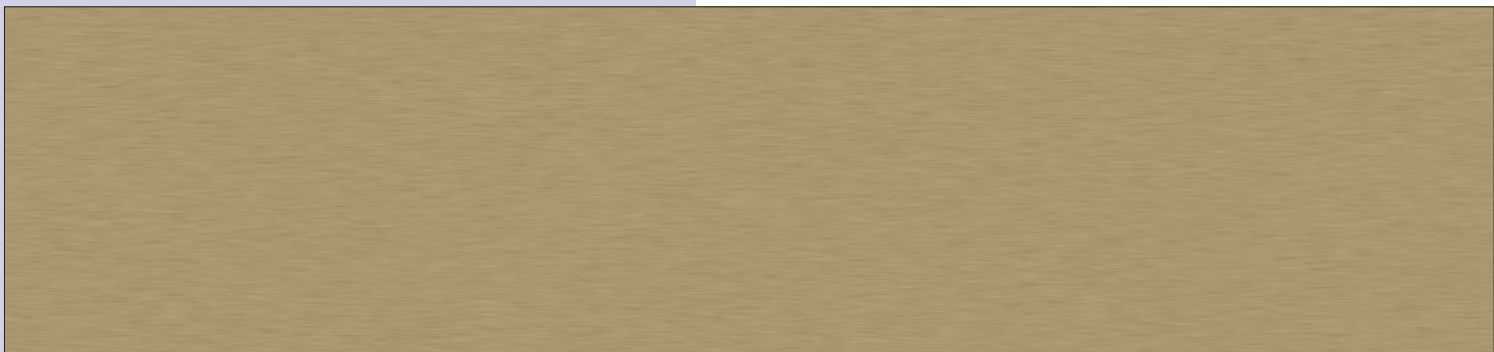

Fertigungsbedingt sind Abweichungen von der dargestellten Abbildung möglich.

Spazzolato goldfarbig

Nischenrückwand.

- Aluminiumverbundplatte
- gebürstete Aluminiumoptik goldfarbig
- eingewalzte Oberfläche mit Klarlack veredelt
- **H max. 700 mm**
- **L max. 3050 mm**

8066107 Aluminium, 3,5 mm, glänzend, Preis pro m ²	535,29	642,35 €
8066207 Aluminium, 16 mm, glänzend, Preis pro m ²	852,94	1023,53 €



Fertigungsbedingt sind Abweichungen von der dargestellten Abbildung möglich.

Spazzolato edelstahlfarbig

Nischenrückwand.

- Aluminiumverbundplatte
- gebürstete Aluminiumoptik edelstahlfarbig
- eingewalzte Oberfläche mit Klarlack veredelt
- **H max. 700 mm**
- **L max. 3050 mm**

8066108 Aluminium, 3,5 mm, glänzend, Preis pro m ²	535,29	642,35 €
8066208 Aluminium, 16 mm, glänzend, Preis pro m ²	852,94	1023,53 €

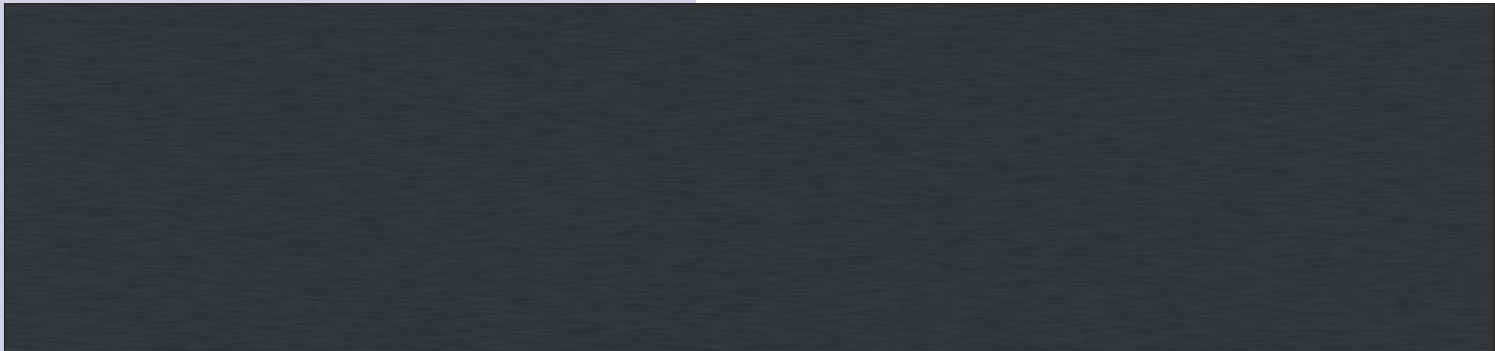

Fertigungsbedingt sind Abweichungen von der dargestellten Abbildung möglich.

Spazzolato anthrazit

Nischenrückwand.

- Aluminiumverbundplatte
- gebürstete Aluminiumoptik anthrazit
- eingewalzte Oberfläche mit Klarlack veredelt
- **H max. 700 mm**
- **L max. 3050 mm**

8066104 Aluminium, 3,5 mm, glänzend, Preis pro m ²	535,29	642,35 €
8066204 Aluminium, 16 mm, glänzend, Preis pro m ²	852,94	1023,53 €

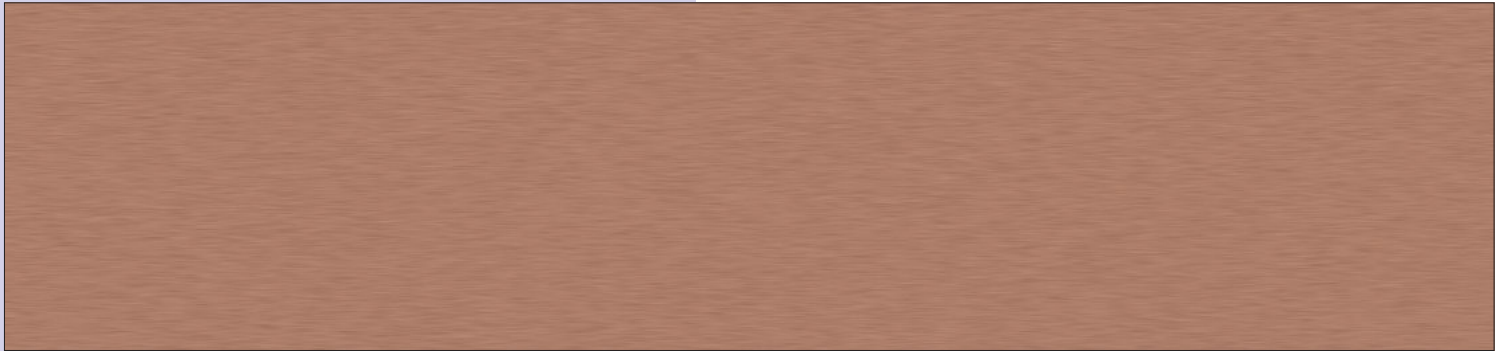

Fertigungsbedingt sind Abweichungen von der dargestellten Abbildung möglich.

Spazzolato kupferfarbig

Nischenrückwand.

- Aluminiumverbundplatte
- gebürstete Aluminiumoptik kupferfarbig
- eingewalzte Oberfläche mit Klarlack veredelt
- **H max. 700 mm**
- **L max. 3050 mm**

8066106 Aluminium, 3,5 mm, glänzend, Preis pro m ²	535,29	642,35 €
8066206 Aluminium, 16 mm, glänzend, Preis pro m ²	852,94	1023,53 €

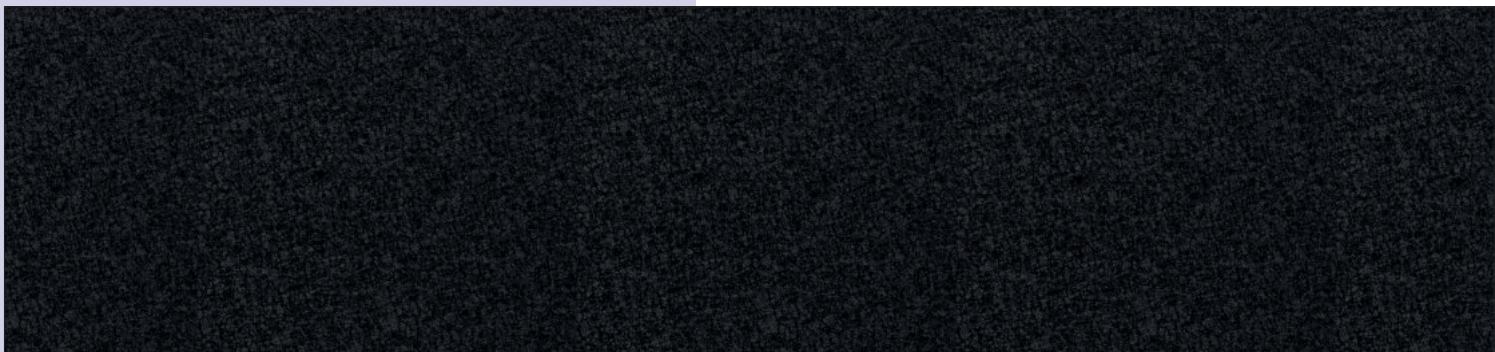

Fertigungsbedingt sind Abweichungen von der dargestellten Abbildung möglich.

Strutturato schwarz

Nischenrückwand.

- Aluminiumverbundplatte
- schwarz strukturiert
- charakteristische Struktur durch spezielles Lacksystem
- **H max. 700 mm**
- **L max. 3050 mm**

8066102 Aluminium, 3,5 mm, glänzend, Preis pro m ²	535,29	642,35 €
8066202 Aluminium, 16 mm, glänzend, Preis pro m ²	852,94	1023,53 €

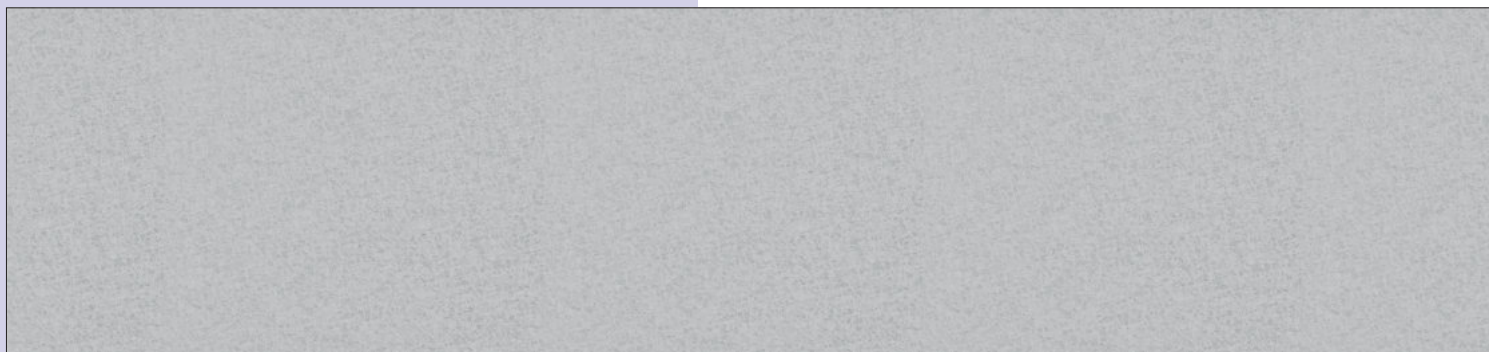

Fertigungsbedingt sind Abweichungen von der dargestellten Abbildung möglich.

Strutturato weiß

- Nischenrückwand.
- Aluminiumverbundplatte
 - weiß strukturiert
 - charakteristische Struktur durch spezielles Lacksystem
 - **H max. 700 mm**
 - **L max. 3050 mm**

8066101	Aluminium, 3,5 mm, glänzend, Preis pro m ²	535,29	642,35 €
8066201	Aluminium, 16 mm, glänzend, Preis pro m ²	852,94	1023,53 €

ACCOMODA®

Zubehör für Nischenrückwände

Aufeinander abgestimmt

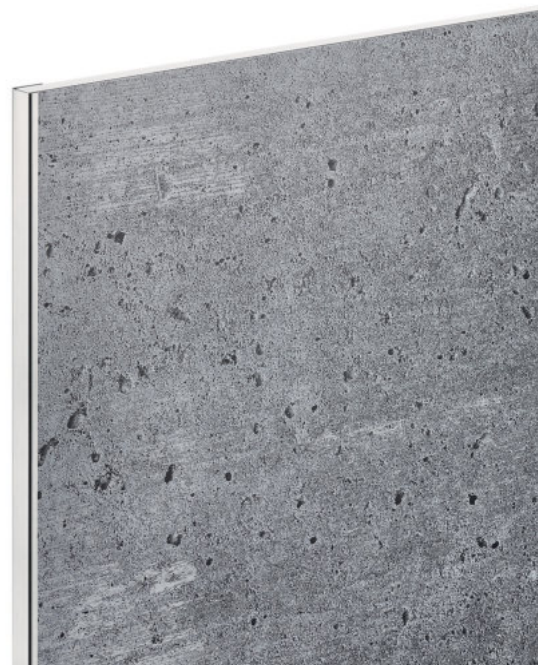

■ Spruzzo	Seite 618
Glastablar	Seite 618
Prova Farbwechsel LED	Seite 619–620
Edelstahl Winkelprofileisten	Seite 621



Spruzzo

Spritzschutz zum Befestigen auf der Arbeitsplatte. Die Verschraubung wird unterhalb der Arbeitsplatte befestigt. Einsetzbar bei Kochfeldern und Spülen, auch in der Gastronomie und im Ladenbau. Auch als Sichtschutz einsetzbar.

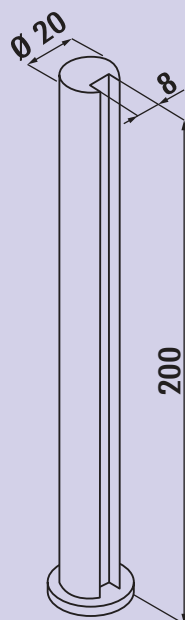

Spruzzo

Konsole. Spritzschutz. Passend für 8 mm Glasplattenstärke.

- Bohr-Ø 6 mm
- **Glastablare separat bestellen**

3021132 edelstahlfarbig, H 200 mm, Ø 20 mm, Preis pro Paar	75,21	90,25 €
3021134 schwarz matt, H 200 mm, Ø 20 mm, Preis pro Paar	75,21	90,25 €



Glastablar

Optionales Zubehör für Spruzzo (3021132, 3021134), Kaiman (3021078, 3021092), Prior (3021032, 3021035), Akro (3021009) und Moon (3021090, 3021091).

- hochwertige Glasplatten mit polierten Kanten
- Stärke 8 mm
- Tiefe 200 mm

3021014 Klarglas, L 580 mm	45,71	54,85 €
3021026 Klarglas, L 880 mm	67,14	80,57 €
3021124 Klarglas, L 1140 mm	74,20	89,04 €
3021114 Glas satiniert, L 580 mm	69,83	83,80 €
3021126 Glas satiniert, L 880 mm	98,91	118,69 €
3021125 Glas satiniert, L 1140 mm	113,61	136,33 €

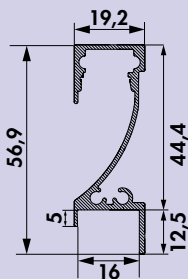

Prova Farbwechsel LED



Rückwandaufsatzleuchte. Aluminium LED Profil, alle 25 mm kürzbar, keine sichtbaren LED-Punkte.

Einzelleuchte

- 31,2 W, 12 V
- stufenlose Regelung der Lichtfarbe von **2700 K** warmweiß bis **6500 K** kaltweiß
- max. 80 Lumen/Watt bei **6500 K** kaltweiß
- Leuchtenlänge 2600 mm
- 2000 mm beidseitige Zuleitung
- LED Band 2600 mm, beidseitige Einspeisung
- für 16 mm Wandstärke
- LIC LED-System kompatibel

Dieses Produkt enthält eine Lichtquelle der Energieeffizienzklasse G.

Weitere Farbwechsel Funktionskonverter und Fernbedienungen finden Sie im Katalog 1 Seite 268–270/24 AT.

7061207 Einzelleuchte, L 2600 mm, edelstahlfarbig	260,50	312,60 €
7061209 Einzelleuchte, L 2600 mm, schwarz matt	265,04	318,05 €

Optionales Zubehör

7061049 LED Verbindungsleitung, weiß, L 2000 mm	4,03	4,84 €
7061305 Prova Farbwechsel LED-Band, L 2600 mm, 31,2 W/12 V	98,82	118,58 €

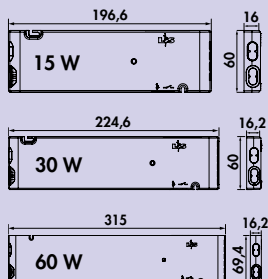

FW-Funktionskonverter



Der FW-Funktionskonverter für Farbwechsel-Lichtsysteme.

- weiß
- 12 VDC
- max. 36 Watt Belastung je Steckplatz am Konverter
- 2000 mm Netzanschlussleitung
- **schaltbar per Bluetooth-App (Modul 3) oder per optional erhältlicher Funkfernbedienung**

7061286 Modul 2 (Funk), 15 W, 4-fach Verteiler	95,21	114,25 €
7061271 Modul 2 (Funk), 30 W, 6-fach Verteiler	121,26	145,51 €
7061273 Modul 2 (Funk), 60 W, 6-fach Verteiler	152,69	183,23 €

7061287 Modul 3 (Bluetooth + Funk), 15 W, 4-fach Verteiler	127,56	153,07 €
7061281 Modul 3 (Bluetooth + Funk), 30 W, 6-fach Verteiler	156,30	187,56 €
7061283 Modul 3 (Bluetooth + Funk), 60 W, 6-fach Verteiler	188,66	226,39 €



1-Kanal Farbwechsel Fernbedienung



- stufenlose Einstellung der Lichttemperatur
- Dimmfunktion
- Auto Memory: Helligkeits- und Lichttemperatureinstellung bleiben gespeichert
- eine Steuerung kann für verschiedene Farbwechsel Konverter verwendet werden
- 8 x 90 x 50 mm (H x L x B)

7061285 weiß	53,61	64,33 €
---------------------	-------	----------------



LED Verbindungsleitung



- sekundär für LED
- mit Ministecksystem

7061049 weiß, L 2000 mm	4,03	4,84 €
--------------------------------	------	---------------



Verteiler 6-fach

- für 12 VDC
- mit 200 mm Zuleitung

7061244 schwarz	6,97	8,36 €
------------------------	------	---------------

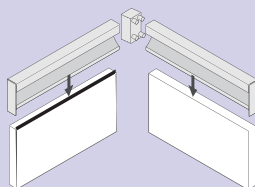

Prova 90° Verbindungselement

- Eckelement 90°
- Endkappe rechts
- Endkappe links
- Verbindungsleitung sekundär für LED 1800 mm

7061208 edelstahlfarbig	11,60	13,92 €
7061220 schwarz matt	11,60	13,92 €



Edelstahl Winkelprofileisten

Die Edelstahl-Winkelprofile sorgen für einen dekorativen und sauberen Abschluss jeder Naber PICit®- und TOPit-Nischenrückwandverkleidung. Ob 4 mm oder 16 mm Plattenstärke, die seitlichen Schnittkanten lassen sich mit dem abgewinkelten gebürsteten Edelstahlprofil formschön abdecken. So wird der Rückwandabschluss zum hochwertigen Gestaltungsakzent.

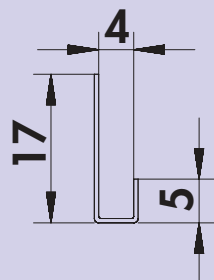

Edelstahl U-Winkelprofil 4 mm

Hochwertiges Edelstahl-Abschlussprofil für die Seitenkanten von Nischenrückwänden. Das U-förmig umgekanetete Profil umfasst die Nischenrückwand deckt die Schnittkante sauber und dekorativ ab.
— Standardlänge je Profil 990 mm



8060010	Edelstahl	27,73	33,28 €
---------	-----------	-------	---------

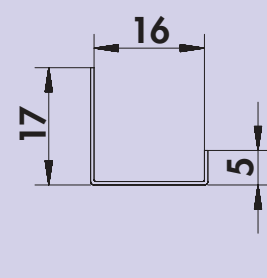

Edelstahl U-Winkelprofil 16 mm

Hochwertiges Edelstahl-Abschlussprofil für die Seitenkanten von Nischenrückwänden. Das U-förmig umgekanetete Profil umfasst die Nischenrückwand deckt die Schnittkante sauber und dekorativ ab.
— Standardlänge je Profil 990 mm



8060011	Edelstahl	34,87	41,84 €
---------	-----------	-------	---------

ACCOMODA® Zubehör für Nischenrückwände	Artikel-Nr. Artikel/ Beschreibung	pro Stück exkl. MwSt. inkl. 20% MwSt.

ACCOMODA®

Reling- und Regalsysteme

Manche Lösungen
hängen greifbar nahe



■ Cast	Seite 624
Alto	Seite 625–626
Linero MosaiQ	Seite 627–631
Linero EasyLine	Seite 632
Edelstahl-Reling	Seite 633–635
Linero 2000	Seite 636–639
Linero K 16	Seite 640–642
transFORM	Seite 643–654
YouK	Seite 655–656
Cubo	Seite 656–661



Cast

Das Relingsystem Cast zeichnet sich durch klare kantige Linien aus. Der industrielle Look mit seinen markanten Merkmalen lässt den Bereich zwischen Arbeitsplatte und Hängeschrank einen entsprechenden Charme versprühen.

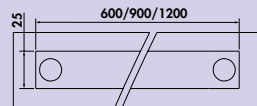

Cast Set

Relingsystem, inkl. Haken.
– anthrazit
– 25 x 24 mm (H x T)

8042100 B 600 mm, inkl. 4 Haken	80,67	96,80 €
8042101 B 900 mm, inkl. 6 Haken	100,84	121,01 €
8042102 B 1200 mm, inkl. 6 Haken	121,01	145,21 €

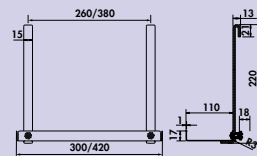

Cast Ablage

– anthrazit
– 220 x 138 mm (H x T)

8042103 B 300 mm	95,80	114,96 €
8042104 B 420 mm	105,88	127,06 €

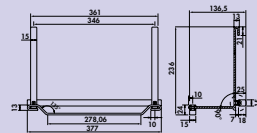

Cast Papierrollenhalter

Für Haushaltstücher.
– 220 x 377 x 138 mm (H x B x T)

8042105 anthrazit	88,24	105,89 €
-------------------	-------	----------

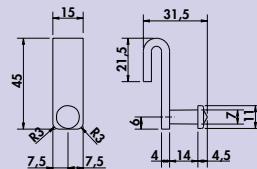

Cast Haken

– 1 Haken, L 45 mm

8042106 anthrazit	6,64	7,97 €
-------------------	------	--------



Alto

Das Design-Relingsystem Alto kombiniert gradliniges Design in gebürstetem edelstahlfarbigem Aluminium mit hoher Funktionalität und Eleganz der Zubehöerteile.



Alto Set

Relingsystem. Rechteckig, Aluminium, Oberfläche edelstahlfarbig gebürstet oder schwarz matt.

– 35 x 17 mm (H x T)

Set bestehend aus:

- 2 Halterungen
- 2 Endkappen
- 3 Haken



8044100 edelstahlfarbig, L 600 mm	97,98	117,58 €
8044101 edelstahlfarbig, L 900 mm	120,17	144,20 €
8044102 edelstahlfarbig, L 1200 mm	138,66	166,39 €

8044170 schwarz matt, L 600 mm	115,88	139,06 €
---------------------------------------	--------	-----------------

8044171 schwarz matt, L 900 mm	133,61	160,33 €
---------------------------------------	--------	-----------------

8044172 schwarz matt, L 1200 mm	154,62	185,54 €
--	--------	-----------------



Alto Haken-Set

Set bestehend aus:

- 3 Haken
- L 30 mm

8044103 edelstahlfarbig	24,37	29,24 €
--------------------------------	-------	----------------

8044173 schwarz matt	28,49	34,19 €
-----------------------------	-------	----------------



Alto Ablage schmal

– 90 x 350 x 165 mm (H x B x T)

8044105 edelstahlfarbig	149,58	179,50 €
--------------------------------	--------	-----------------

8044175 schwarz matt	167,23	200,68 €
-----------------------------	--------	-----------------



Alto Papierrollenhalter geschlossen

Für Haushaltstücher. 1-fach.
— 90 x 350 x 165 mm (H x B x T)

8044107 edelstahlfarbig	189,50	227,40 €
8044177 schwarz matt	221,76	266,11 €



Alto Papierrollenhalter offen

Für Haushaltstücher. 1-fach.
— 90 x 300 x 125 mm (H x B x T)

8044109 edelstahlfarbig	88,99	106,79 €
8044179 schwarz matt	97,90	117,48 €



Alto Tuchhalter 1

1-fach.
— 90 x 350 x 15 mm (H x B x T)

8044108 edelstahlfarbig	88,99	106,79 €
8044178 schwarz matt	97,90	117,48 €



Linero MosaiQ

Unzählige Möglichkeiten für die Nische – Linero MosaiQ ist genauso vielseitig und flexibel wie seine Nutzer.

Das Multifunktionsprofil aus eloxiertem Aluminium kann durch die zusätzliche Bestellung der LED Strips auch als Lichtleiste genutzt werden. Dadurch gibt es eine warmtönige, indirekte Beleuchtung auf seine Komponenten ab.

Eingehängt oder aufgesteckt werden die MosaiQ-Komponenten. Es gibt sie in drei Höhen und drei Breiten, akzentuiert durch horizontale Dekorelemente.

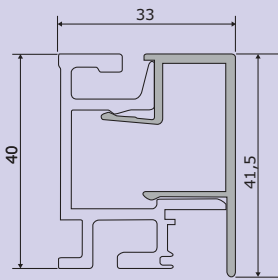
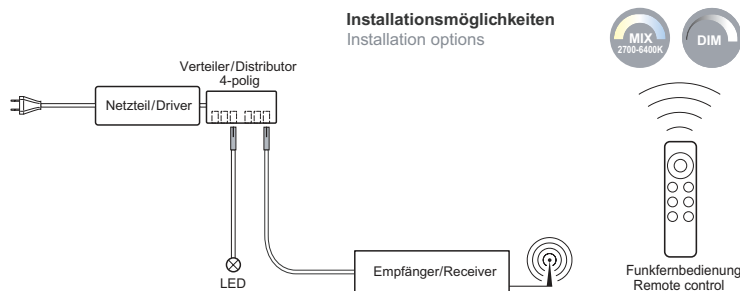

Linero MosaiQ Profileleisten Set-1

Relingsystem. Aluminium.

Set bestehend aus:

- 1 Aluminium-Profilleiste (41,5 x 33 mm, H x T)
- 2 Endstücke, 1 Verbinder sowie Schrauben und Dübel

8045001	L 600 mm, edelstahlfarbig	80,76	96,91 €
8045002	L 900 mm, edelstahlfarbig	110,67	132,80 €
8045003	L 1200 mm, edelstahlfarbig	142,18	170,62 €
8045004	L 1500 mm, edelstahlfarbig	173,70	208,44 €

8045201	L 600 mm, schwarz matt	80,76	96,91 €
8045202	L 900 mm, schwarz matt	110,67	132,80 €
8045203	L 1200 mm, schwarz matt	142,18	170,62 €
8045204	L 1500 mm, schwarz matt	173,70	208,44 €



Linero MosaiQ LED Stripe

Flex Stripes.

- 12 Watt/Meter, 12 V DC
- stufenlose Regelung der Lichtfarbe von 2700 K warmweiß bis 6500 K kaltweiß
- Dimmfunktion: Helligkeit in drei Stufen dimmbar
- max. 101 Lumen/Watt bei 6500 K kaltweiß
- Längen passend zu den Profileleisten
- 12,5 x 10,25 mm (H x B)

Dieses Produkt enthält eine Lichtquelle der Energieeffizienzklasse E.

8045051	L 600 mm	106,22	127,46 €
8045052	L 900 mm	137,73	165,28 €
8045053	L 1200 mm	183,61	220,33 €
8045054	L 1500 mm	222,27	266,72 €



Linero MosaiQ LED-Steuerungsset



Geeignet für eine stufenlose Steuerung der Lichtfarbe und zum Dimmen.

Set bestehend aus:

- 1 Netzteil
- 6-fach Verteiler
- 1 Empfänger
- 1 Funktionsfernbedienung
- max. 75 Watt
- inkl. 2900 mm Netzkabel

8045056 weiß 388,82 **466,58 €**



Linero MosaiQ LED-Verlängerungskabel

Für Linero MosaiQ LED Stripe.

8045047 L 3000 mm 15,88 **19,06 €**



Linero MosaiQ eBoxx-Set Steckdosenanwendung

Mit integrierter 2-fach Steckdose.

Set bestehend aus:

- 2 Steckdosen mit Schutzkontakt
- 1 Zuleitung 2000 m
- 139 x 165 x 92 mm (H x B x T)

8045007 graphitschwarz 242,94 **291,53 €**



Linero MosaiQ Power Maxx

Haftmittel. Zur Befestigung der Profileisten auf tragfähige, glatte und ebene Untergründe (Fliesen, Glas, Holz, Laminat, Metall und vielen Kunststoffen). 1 Klebeset ist ausreichend für eine Profileiste von 1500 mm.

- Tragkraft ca. 9 kg auf 600 mm

8045005 Klebeset 23,28 **27,94 €**

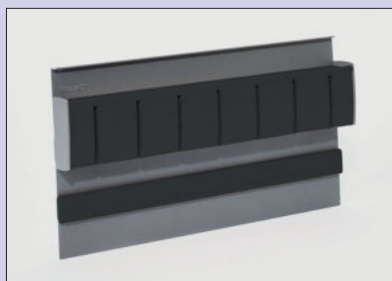

Linero MosaiQ Magnet-Messerhalter 2

Mit Kunststoffblock für 7 Messer und Sicherheitsblende für die Messerklingen. Die Messer können frontal aufgenommen und von innen einliegenden Magneten gehalten werden.

- 200 x 350 x 45 mm (H x B x T)

8045011 graphitschwarz 210,59 **252,71 €**

8045211 schwarz matt 216,05 **259,26 €**



Linero MosaiQ Papierrollenhalter

Für Haushaltstücher. 1-fach. Unten einzuhängen.
– 120 x 350 x 155 mm (H x B x T)

8045012	graphitschwarz	58,99	70,79 €
8045212	schwarz matt	60,25	72,30 €



Linero MosaiQ Rollenhalter

2-etagig. Mit Abrisskante für Alu- und Frischhaltefolie. Geeignet für Folien bis zu einer Breite von 325 mm.
– 300 x 350 x 110 mm (H x B x T)

8045013	graphitschwarz	194,37	233,24 €
8045213	schwarz matt	202,44	242,93 €



Linero MosaiQ Köcher

Mit Kunststoffeinsatz. Zur Aufbewahrung von Küchenhelfern oder frischen Kräutern.

- ABS-Kunststoff
- spülmaschinenfest
- lebensmittelecht
- UV-beständig
- 156 x 135 x 135 mm (H x B x T)

8045014	weiß, RAL 9003	29,41	35,29 €
---------	----------------	-------	----------------



Linero MosaiQ Schale

Zettelablage oder Aufbewahrungselement für Kleinteile.

- ABS-Kunststoff
- spülmaschinenfest
- lebensmittelecht
- UV-beständig
- 56 x 116 x 115 mm (H x B x T)

8045015	weiß, RAL 9003	20,59	24,71 €
---------	----------------	-------	----------------



Linero MosaiQ Universalablage 1

Passend für Schale.
– 140 x 350 x 110 mm (H x B x T)

8045016	graphitschwarz	59,16	70,99 €
8045216	schwarz matt	61,34	73,61 €



Linero MosaiQ Universalablage 2

Passend für Köcher und Schale.
– 200 x 350 x 110 mm (H x B x T)

8045017	graphitschwarz	70,25	84,30 €
8045217	schwarz matt	72,35	86,82 €



Linero MosaiQ Universalablage 3

Passend für Köcher und Schale.
— 300 x 350 x 110 mm (H x B x T)

8045018	graphitschwarz	82,44	98,93 €
8045218	schwarz matt	83,95	100,74 €



Linero MosaiQ Universalablage 4

Mit Bügel. Passend für Schale.
— 200 x 350 x 110 mm (H x B x T)

8045019	graphitschwarz	80,92	97,10 €
8045219	schwarz matt	83,45	100,14 €



Linero MosaiQ Tuchleiste 1

Von oben einhängbar.
— 10 x 350 x 77 mm (H x B x T)

8045022	graphitschwarz	30,00	36,00 €
8045222	schwarz matt	31,01	37,21 €



Linero MosaiQ Tuchleiste 2

Von unten einhängbar.
— 46 x 350 x 77 mm (H x B x T)

8045023	graphitschwarz	37,73	45,28 €
8045223	schwarz matt	38,49	46,19 €



Linero MosaiQ Hakenleiste 1

2-fach.
— 38 x 85 x 44 mm (H x B x T)

8045024	graphitschwarz	20,59	24,71 €
8045224	schwarz matt	22,02	26,42 €



Linero MosaiQ Hakenleiste 2

6-fach.
— 38 x 250 x 44 mm (H x B x T)

8045025	graphitschwarz	27,73	33,28 €
8045225	schwarz matt	28,40	34,08 €



Linero MosaiQ Obere Ablage mittel

Von oben einzuhängen. Passend für Köcher und Schale.
— 8 x 350 x 107 mm (H x B x T)

8045027 graphitschwarz	36,55	43,86 €
8045227 schwarz matt	37,23	44,68 €



Linero MosaiQ Obere Ablage lang

Von oben einzuhängen. Passend für Köcher und Schale.
— 8 x 585 x 107 mm (H x B x T)

8045028 graphitschwarz	44,71	53,65 €
8045228 schwarz matt	46,55	55,86 €



Linero EasyLine Set-1

Relingsystem. Aluminium. Ohne LED Beleuchtung.

Set bestehend aus:

- 1 Profileleisten Set (1 Leiste L 800 mm, 2 Endstücke)
- 1 Hakenleiste
- 1 Universalablage, B 350 mm

8045048 schwarz matt 184,03 **220,84 €**



Linero EasyLine Set-2

Relingsystem. Aluminium. Ohne LED Beleuchtung.

Set bestehend aus:

- 1 Profileleisten Set (1 Leiste L 800 mm, 2 Endstücke)
- 1 Papierrollenhalter
- 1 Universalablage, B 350 mm

8045049 schwarz matt 201,68 **242,02 €**



Linero EasyLine Set-3

Relingsystem. Aluminium. Ohne LED Beleuchtung.

Set bestehend aus:

- 1 Profileleisten Set (1 Leiste L 800 mm, 2 Endstücke)
- 1 Hakenleiste
- 1 Papierrollenhalter

8045050 schwarz matt 178,99 **214,79 €**



Edelstahl-Reling Set-1



Relingsystem. Rohr-Ø 16 mm.

Set bestehend aus:

- 1 Rohr, L 600 mm (8048008)
- 2 Halter (8048022)
- 2 Endkappen (8048015)
- 5 S-Haken (8048014)

8048001 Edelstahl

102,52 **123,02 €**



Edelstahl-Reling Set-2



Relingsystem. Rohr-Ø 16 mm.

Set bestehend aus:

- 1 Rohr, L 1200 mm (8048010)
- 2 Halter (8048022)
- 2 Endkappen (8048015)
- 5 S-Haken (8048014)

8048002 Edelstahl

136,13 **163,36 €**



Edelstahl-Reling Rohr



Rohr-Ø 16 mm.

8048008 Edelstahl, L 600 mm

29,50 **35,40 €**

8048009 Edelstahl, L 1000 mm

46,72 **56,06 €**

8048010 Edelstahl, L 1200 mm

59,66 **71,59 €**



Edelstahl-Reling Kunststoffmuffe



Zur Rohrverbindung.

8041033 weiß, Kunststoff

2,44 **2,93 €**



Edelstahl-Reling Endkappe

Mit Gewindestift und Kunststoffmuffe.



8048015 Edelstahl 10,50 12,60 €

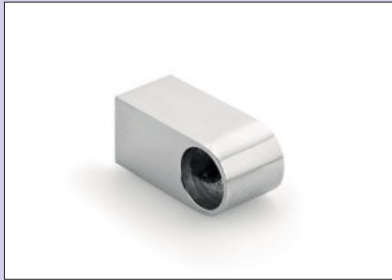

Edelstahl-Reling Rohrhalter eckig

Mit Anschraubmuffe, Spaxschraube, 2 Innensechskantschrauben und Sechskantschlüssel.

— Länge des Halters 45 mm



8048022 Edelstahl 23,03 27,64 €



Edelstahl-Reling Bogen 90°

Rohr-Ø 16 mm.



8048012 Edelstahl 30,84 37,01 €

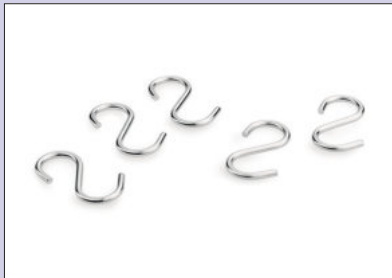

Edelstahl-Reling S Haken

1 VE = 5 Stück



8048014 Edelstahl, Preis pro VE 13,70 16,44 €



Edelstahl-Reling Filtertütenhalter

— 150 x 160 x 93 mm (H x B x T)



8048016 Edelstahl 63,03 75,64 €



Edelstahl-Reling Papierrollenhalter 1

1-fach.

— 100 x 300 x 130 mm (H x B x T)



8048019 Edelstahl 66,97 80,36 €



Edelstahl-Reling Papierrollenhalter 3



3-fach.
— 340 x 335 x 130 mm (H x B x T)

8048020 Edelstahl 110,92 **133,10 €**



Edelstahl-Reling Gewürzbord



Für 2 x 6 Gewürzdosens.
— 270 x 360 x 78 mm (H x B x T)

8048023 Edelstahl 115,13 **138,16 €**

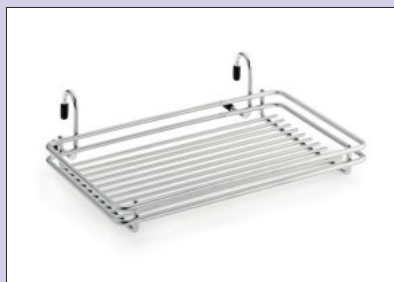

Edelstahl-Reling Hängekorb



Flach.
— 70 x 260 x 150 mm (H x B x T)

8048017 Edelstahl 73,61 **88,33 €**



Edelstahl-Reling Ablagekorb



Breit.
— 200 x 450 x 160 mm (H x B x T)

8048018 Edelstahl 110,92 **133,10 €**

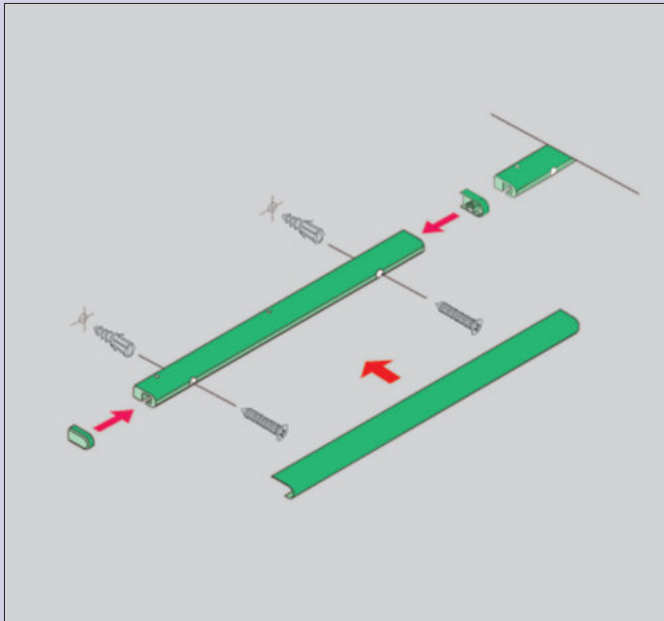

Linero 2000

Zukunftsweisend in Design und Funktion.

Funktionalität und formvollendetes Design stellen die Nische unaufdringlich in den Vordergrund. So wird Küchenarbeit zu einem einzigartigen Vergnügen. Die vielfältigen Elemente des Linero 2000 Systems und die neuartige Aufhängung in der Profilleiste erlauben die individuelle Anordnung für ganz persönliche Nischengestaltung.



Linero 2000 Komplett Set-1

Relingsystem. Incl. Zubehör.

Set bestehend aus:

- 1 Profilleisten Set (1 Leiste L 1200 mm, 2 Endstücke, 1 Verbinder) (8047104)
- 1 Hakenleiste (6-fach, L 380 mm) (8047106)
- 1 Rollenhalter (3-etagig) (8047108)
- ohne Dekomaterial

8047130 edelstahlfarbig

325,84 391,01 €

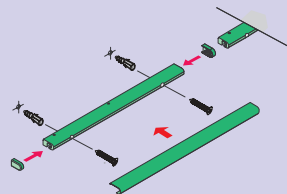

Linero 2000 Profilleisten Set

Relingsystem.

Set bestehend aus:

- 1 x Profilleiste
- 2 x Endstücke
- 1 x Verbinder sowie Schrauben und Dübel

8047102 edelstahlfarbig, L 600 mm	62,02	74,42 €
8047103 edelstahlfarbig, L 900 mm	76,05	91,26 €
8047104 edelstahlfarbig, L 1200 mm	85,80	102,96 €
8047105 edelstahlfarbig, L 1500 mm	98,99	118,79 €



Linero 2000 Hakenleiste

6-fach.

8047106 edelstahlfarbig, L 380 mm	44,87	53,84 €
--	-------	----------------



Linero 2000 Tuchleiste

1-fach.

8047107 edelstahlfarbig, L 571 mm	39,92	47,90 €
--	-------	----------------



Linero 2000 Universalablage

— 271 x 440 x 150 mm (H x B x T)

8047110 edelstahlfarbig	110,76	132,91 €
--------------------------------	--------	-----------------

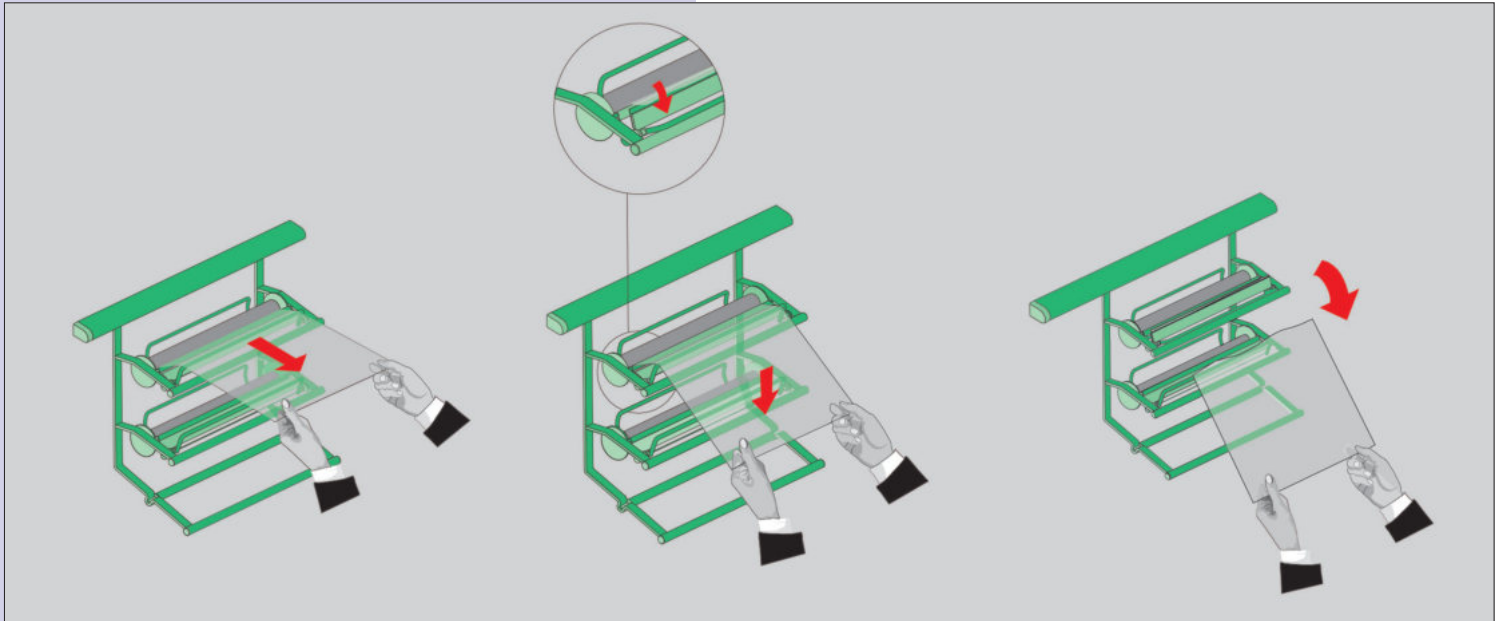

Linero 2000 Rollenhalter

3etigig, mit Abrissvorrichtung für Alu- und Frischhaltefolie.
— 305 x 352 x 150 mm (H x B x T)

8047108 edelstahlfarbig 217,82 261,38 €



Linero 2000 Papierrollenhalter

Für Haushaltsrollen.
— 260 x 352 x 150 mm (H x B x T)

8047109 edelstahlfarbig 65,29 78,35 €



Linero 2000 Gewürzbord

2etigig, für Flaschen und Dosen bis Ø 59 mm und ca. 110 mm Höhe.
— 271 x 380 x 80 mm (H x B x T)

8047111 edelstahlfarbig 137,73 165,28 €



Linero 2000 Messerhalter

Der Messerblock selbst besteht aus einem Kunststoff und dient zur Aufnahme von 5 Messern. Er wird mit Magneten auf dem Metallgestell befestigt, sodass der Messerblock fest aufliegt. Die Entnahme der Messer ist sowohl von links als auch von rechts möglich.
— 256 x 352 x 150 mm (H x B x T)

8047112 edelstahlfarbig/schwarz matt 126,05 151,26 €



Linero 2000 Spülutensilienhalter

— 271 x 505 x 150 mm (H x B x T)

8047123 edelstahlfarbig

139,50 **167,40 €**



Linero K 16 Set

Relingsystem.

– Rohr-Ø 16 mm

– Länge des Halters 50 mm

Set bestehend aus: 1 Rohr, 2 Halter, 2 Endstücke, 5 S-Haken

8047401	edelstahlfarbig, L 600 mm	109,83	131,80 €
---------	---------------------------	--------	----------

8047402	edelstahlfarbig, L 1200 mm	129,58	155,50 €
---------	----------------------------	--------	----------



Linero K 16 Rohr gerade

– Rohr-Ø 16 mm

8047403	edelstahlfarbig, L 600 mm	35,55	42,66 €
---------	---------------------------	-------	---------

8047404	edelstahlfarbig, L 1200 mm	67,98	81,58 €
---------	----------------------------	-------	---------



Linero K 16 Wandhalter

– Länge 50 mm

8047405	edelstahlfarbig	38,07	45,68 €
---------	-----------------	-------	---------



Linero K 16 Rohrverbinder

Für Rohr-Ø 16 mm.

8047007	grau	2,94	3,53 €
---------	------	------	--------



Linero K 16 Endstück

Für Rohr-Ø 16 mm.

8047406 edelstahlfarbig 16,64 19,97 €



Linero K 16 S-Haken

1-fach.

8047408 edelstahlfarbig 6,64 7,97 €

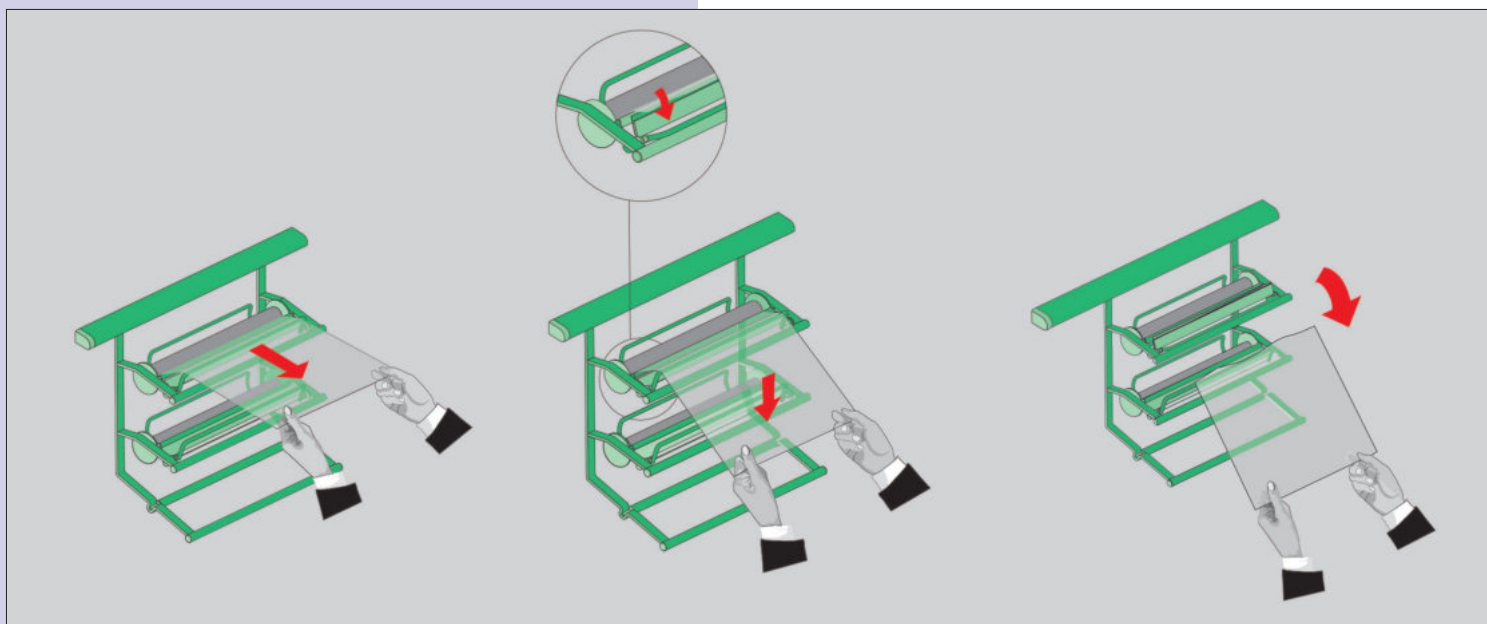

Linero K 16 Rollenhalter

3-etagig, mit Abrisskante für Alu- und Frischhaltefolie.
— 390 x 325 x 155 mm (H x B x T)

8047410 edelstahlfarbig 245,71 294,85 €



Linero K 16 Papierrollenhalter 1

1-fach. Für Haushaltstücher.
— 180 x 325 x 152 mm (H x B x T)

8047411 edelstahlfarbig 63,28 75,94 €



Linero K 16 Papierrollenhalter 2

3-etagig, mit Abrisskante für Alu- und Frischhaltefolie.
— 365 x 325 x 155 mm (H x B x T)

8047412 edelstahlfarbig 188,99 **226,79 €**



Linero K 16 Mehrzweckablage

— 150 x 455 x 185 mm (H x B x T)

8047415 edelstahlfarbig 107,98 **129,58 €**



Linero K 16 Gewürzbord

2-etagig.
— 275 x 350 x 90 mm (H x B x T)

8047417 edelstahlfarbig 65,97 **79,16 €**

Reling- und Regalsysteme

transFORM

Wandlamellen und senkrechte Strukturen liegen derzeit absolut im Trend. Hier ist die innovative Lösung: Man nehme ein Grundprofil und ein Abdeckprofil und schon lassen sich nicht nur Lamellenwände, sondern auch Nischensysteme, komplette Wandverkleidungen, Solitärregale und Wandborde mit einer extremen Flexibilität und Vielseitigkeit gestalten.



transFORM Relingsystem

transFORM bietet zusätzliche Funktionalität durch die Option, die Profile beidseitig mit 8-mm-LED-Stripes zu beleuchten und bei waagerechter Montage als Nischensystem diverse verschiebbare Funktionselemente einhängen zu können. Dazu zählen u.a. folgende Module: eine Ablage mit einer abnehmbaren Box (zum Aufbewahren kleiner Utensilien) sowie auch ohne Box, Ablage für ein Tablet oder Smartphone, ein Gewürzregal, ein Flaschenregal, ein Flaschen- und Gewürzregal, ein Küchenrollensowie ein Gläserhalter, ein Universalköcher, Hakenleisten und eine Powerbox mit zwei Steckdosen.

Die Profilsysteme zeichnen sich durch Vielfalt, Variabilität und mehrfache Einsatzmöglichkeiten aus. Das transFORM Grundprofil ist in den Längen 1800 und 2400 mm erhältlich, ebenso das dazu passende trapezförmige Abdeckprofil in schwarzer Strukturierung, pulverbeschichtet.

transFORM Regalbodenhalter

Ein besonders extravaganter Eyecatcher ist das transFORM Regalsystem, deren beidseitige Nut am Grundprofil die Integration von 8-mm-LED-Stripes ermöglicht und somit für ein stilvolles Ambiente sorgt. Das Grundprofil wird mit Regalbodenhaltern für 200 mm



tiefe Holzböden oder Blechböden (Set inkl. Halter) bestückt. Die Träger können auch bei der Gestaltung von Lamellenwänden zur Aufnahme von Wandborden genutzt werden (siehe oben).

transFORM Solitärregal

Besonders ins Auge fallen die in sieben verschiedenen Höhen lieferbar und ebenfalls beleuchtbaren Solitärregale mit einer Tiefe von 180 mm. Die Abwechslung von offenen und geschlossenen Regalfächern gibt den Regalen eine moderne und ausgefallene Optik mit hohem Wiedererkennungswert. Die drei kleinsten Regale lassen sich auch in die Nischenreling integrieren.

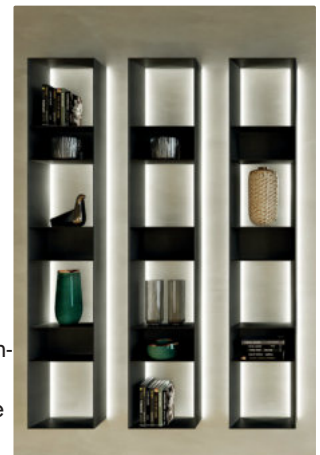

transFORM Wandtablar

Das Wandtablar gibt es in den Längen 600, 900, 1200 und 1500 mm. Die Funktionselemente des Relingsystems können in diesen Wandtablaren ebenfalls eingehängt werden. Auch das Wandtablar ist beidseitig mit 8-mm-LED-Stripes illuminiert.





transFORM

Das System transFORM zeichnet sich mit seiner matt schwarz gepulverten Oberfläche durch seine extreme Flexibilität und Vielfältigkeit aus. Aus einem Grundprofil und einem trapezförmigem Abdeckprofil lassen sich Lamellenwände, Nischensysteme, Solitärregale und Wandborde gestalten. Horizontal und Vertikal. Für Küche und Wohnen.

Zusätzliche Funktionalität bietet das System durch die Möglichkeit, die Profile mit handelsüblichen 8 mm LED-Stripes zu beleuchten und bei waagerechter Montage diverse verschiebbare Funktionselemente einhängen zu können.



transFORM Profil

Schwarz matt, pulverbeschichtet.

Set bestehend aus:

- Grundprofil und Abdeckprofil (Endkappen und Schrauben enthalten)

8041214	L 900 mm	133,61	160,33 €
8041215	L 1200 mm	147,06	176,47 €
8041216	L 1500 mm	167,23	200,68 €
8041245	L 1800 mm	201,68	242,02 €
8041246	L 2400 mm	254,54	305,45 €

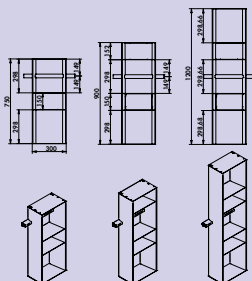
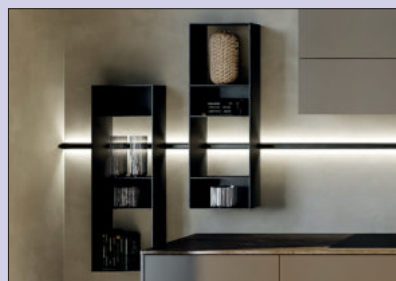

transFORM Aufsatzregal

Aufsatzregal. Integration an das transFORM Profil Set.

- schwarz matt, pulverbeschichtet
- beidseitige Nut im Grundprofil zur Aufnahme von 8 mm LED-Stripes
- einfache und schnelle Montage
- Tragkraft ca. 50 kg/qm

8041217	750 x 300 x 180 mm (H x B x T)	847,90	1017,48 €
8041218	900 x 300 x 180 mm (H x B x T)	1070,59	1284,71 €
8041219	1200 x 300 x 180 mm (H x B x T)	1344,54	1613,45 €

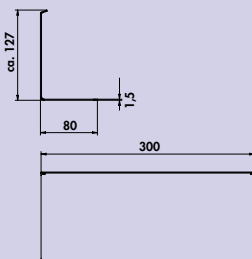

transFORM Ablage 1

L-förmig.

- pulverbeschichtet
- 120 x 300 x 80 mm (H x B x T)

8041220	schwarz matt	56,72	68,06 €
---------	--------------	-------	---------

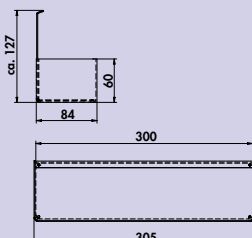
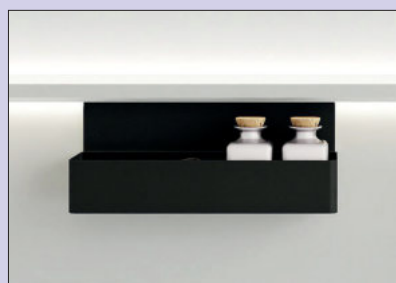

transFORM Ablage 2

Mit abnehmbarer Box.

- pulverbeschichtet
- 120 x 300 x 84 mm (H x B x T)

8041221	schwarz matt	109,24	131,09 €
---------	--------------	--------	----------

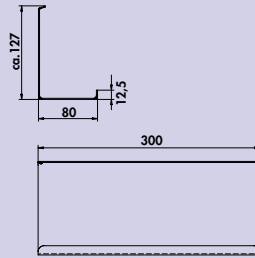

transFORM Ablage 3

Für ein Tablet, Handy, Kochbuch, etc. Mit Aufkantung für sicheren Stand.

- pulverbeschichtet
- 120 x 300 x 80 mm (H x B x T)

8041222 schwarz matt 56,72 68,06 €

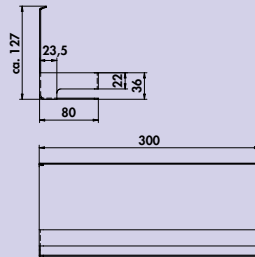

transFORM Gewürzbord

Mit Bügel.

- pulverbeschichtet
- 120 x 300 x 80 mm (H x B x T)

8041223 schwarz matt 78,99 94,79 €

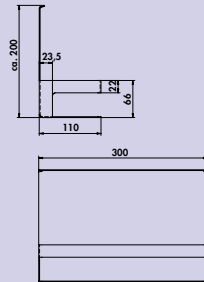

transFORM Flaschenhalter

Mit Bügel.

- pulverbeschichtet
- 195 x 300 x 110 mm (H x B x T)

8041224 schwarz matt 83,19 99,83 €

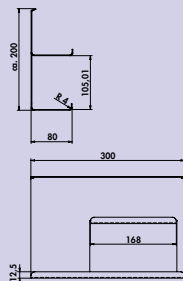
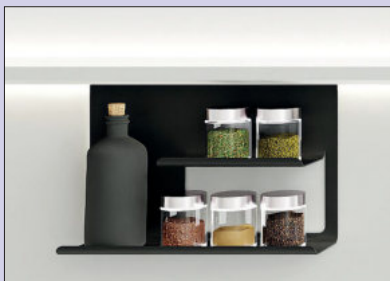

transFORM Ablage 4

2etägig. Für Flaschen und Dosen.

- pulverbeschichtet
- 195 x 300 x 80 mm (H x B x T)

8041225 schwarz matt 78,99 94,79 €

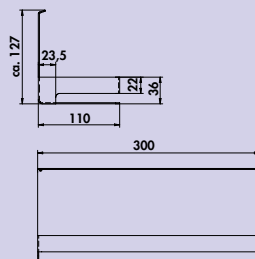

transFORM Papierrollenhalter

1-fach. Für Haushaltsrollen.

- pulverbeschichtet
- 120 x 300 x 110 mm (H x B x T)

8041226 schwarz matt 78,99 94,79 €

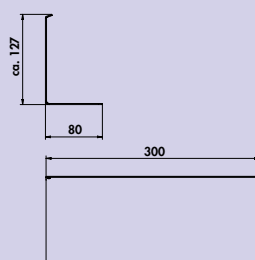
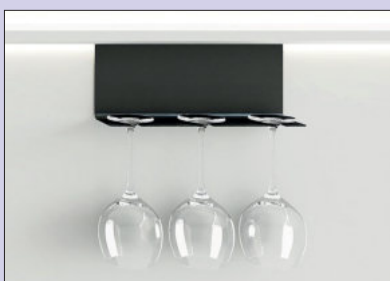

transFORM Gläserhalter

Für 3 Gläser.

- pulverbeschichtet
- 120 x 300 x 80 mm (H x B x T)

8041227 schwarz matt 50,84 61,01 €

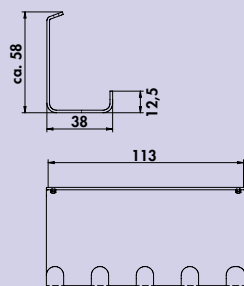

transFORM Hakenleiste

- 5-fach.
– pulverbeschichtet
– 40 x 115 x 40 mm (H x B x T)

8041228 schwarz matt 35,71 42,85 €

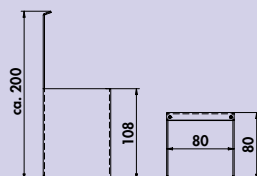
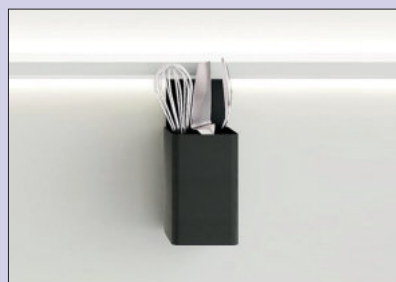

transFORM Köcher

- Zur Aufbewahrung von Küchenhelfern.
– pulverbeschichtet
– 195 x 75 x 85 mm (H x B x T)

8041229 schwarz matt 75,21 90,25 €

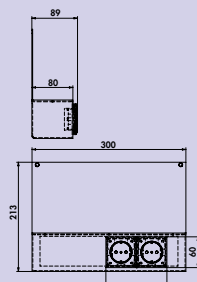

transFORM Powerbox

Mit integrierter 2-fach Steckdose. Pulverbeschichtet.

- Powerbox bestehend aus:**
– 2 Steckdosen mit Schutzkontakt
– 2000 mm Netzanschlussleitung
– 120 x 300 x 80 mm (H x B x T)
– Kabelanschluss Boxrückseite

8041230 schwarz matt 150,84 181,01 €



transFORM Set-1

Relingsystem. Pulverbeschichtet.

Set bestehend aus:

- 1 transFORM Profil, L 1500 mm (8041216)
- 1 transFORM Papierrollenhalter (8041226)
- 1 transFORM Hakenleiste (8041228)
- 1 transFORM Ablage 3 (8041222)
- 2 Farbwechsel LED-Band, L 1500 mm, 11,7 W/12 V (7061314)
- 1 FW-Funktionskonverter, 30 W, 6-fach Verteiler (7061271)
- 1 1-Kanal Farbwechsel Fernbedienung (7061285)

8041258 schwarz matt

637,49 **764,99 €**



transFORM Set-2

Relingsystem. Pulverbeschichtet.

Set bestehend aus:

- 1 transFORM Profil, L 1800 mm (8041245)
- 1 transFORM Ablage 3 (8041222)
- 1 transFORM Flaschenhalter (8041224)
- 1 transFORM Papierrollenhalter (8041226)
- 2 Farbwechsel LED-Band, L 2600 mm, 20,3 W/12 V (7061300)
- 1 FW-Funktionskonverter, 30 W, 6-fach Verteiler (7061271)
- 1 1-Kanal Farbwechsel Fernbedienung (7061285)

8041255 schwarz matt

777,23 932,68 €

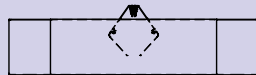

transFORM Regalbodenhalter

Für die Aufnahme bauseitiger Regalböden. Zur Befestigung am Grundprofil.

- Aufnahmebohrung für Schraubbefestigung
- Tiefe 200 mm
- Tragkraft ca. 50 kg/qm
- max. Regalbodenbreite bei Einzelprofilleiste 600 mm

Regalböden nicht im Lieferumfang enthalten.

8041231	schwarz matt	86,55	103,86 €
---------	--------------	-------	----------

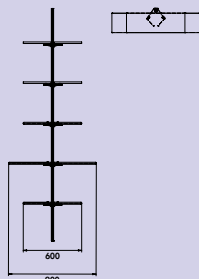

transFORM Blechboden Set

Schwarz matt, pulverbeschichtet.

- Tragkraft ca. 50 kg/qm
- bei Blechbodenbreite 900mm werden zwei Grundprofile benötigt

Set bestehend aus:

- Blechablageboden
- Halterset

8041232	600 x 200 mm (B x T)	154,54	185,45 €
---------	----------------------	--------	----------

8041233	900 x 200 mm (B x T)	173,11	207,73 €
---------	----------------------	--------	----------

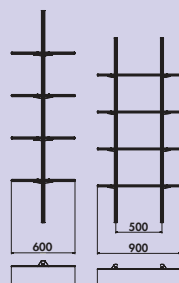

transFORM Set-3

Regalsystem. Pulverbeschichtet.

Set bestehend aus:

- 2 transFORM Profil, L 1800 mm (8041245)
- 2 transFORM Regalbodenhalter (8041231)
- 4 Farbwechsel LED-Band, L 2600 mm, 20,3 W/12 V (7061300)
- 1 FW-Funktionskonverter, 60 W, 6-fach Verteiler (7061273)
- 1 1-Kanal Farbwechsel Fernbedienung (7061285)

**Maximale Regalbodenbreite bei Einzelprofileiste 600 mm.
Regalböden nicht im Lieferumfang enthalten.**

8041256 schwarz matt

1154,48 1385,38 €



transFORM Set-4

Regalsystem. Pulverbeschichtet.

Set bestehend aus:

- 3 transFORM Profil, L 2400 mm (8041246)
- 6 Farbwechsel LED-Band, L 2600 mm, 20,3 W/12 V (7061300)
- 2 FW-Funktionskonverter, 60 W, 6-fach Verteiler (7061273)
- 1 1-Kanal Farbwechsel Fernbedienung (7061285)

8041254 schwarz matt

1681,22 **2017,46 €**

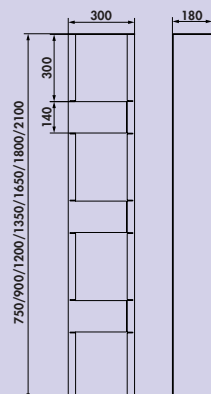

transFORM Solitärregal

Regalsystem. Schwarz matt, pulverbeschichtet.

- beidseitige Nut zur Aufnahme von 8 mm LED Stripes (nicht im Lieferumfang enthalten)
- einfache und schnelle Montage
- Tragkraft ca. 50 kg/qm

8041234	750 x 300 x 180 mm (H x B x T)	726,89	872,27 €
8041235	900 x 300 x 180 mm (H x B x T)	957,98	1149,58 €
8041236	1200 x 300 x 180 mm (H x B x T)	1235,29	1482,35 €
8041237	1350 x 300 x 180 mm (H x B x T)	1242,02	1490,42 €
8041238	1650 x 300 x 180 mm (H x B x T)	1344,54	1613,45 €
8041239	1800 x 300 x 180 mm (H x B x T)	1457,98	1749,58 €
8041240	2100 x 300 x 180 mm (H x B x T)	1861,34	2233,61 €

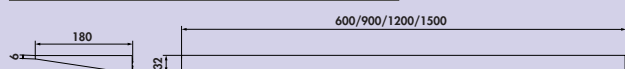

transFORM Wandtablar

Regalsystem. Schwarz matt, pulverbeschichtet.

- beidseitige Nut zur Aufnahme von 8 mm LED Stripes (nicht im Lieferumfang enthalten)
- Integration von diversen verschiebbaren Funktionselementen
- einfache und schnelle Montage
- Tragkraft ca. 50 kg/qm

8041241	32 x 600 x 180 mm (H x B x T)	527,73	633,28 €
8041242	32 x 900 x 180 mm (H x B x T)	603,36	724,03 €
8041243	32 x 1200 x 180 mm (H x B x T)	667,23	800,68 €
8041244	32 x 1500 x 180 mm (H x B x T)	723,53	868,24 €



Farbwechsel LED-Band

Für Manubrio und Lichtprofil Farbwechsel.

Dieses Produkt enthält eine Lichtquelle der Energieeffizienzklasse F.

7061300	L 2600 mm, 20,3 W/12 V	98,82	118,58 €
7061314	L 1500 mm, 11,7 W/12 V	68,49	82,19 €

Optionales Zubehör

7061049	LED Verbindungsleitung, weiß, L 2000 mm	4,03	4,84 €
---------	---	------	---------------



FW-Funktionskonverter



Der FW-Funktionskonverter für Farbwechsel-Lichtsysteme.

- weiß
- 12 VDC
- max. 36 Watt Belastung je Steckplatz am Konverter
- 2000 mm Netzanschlussleitung
- **schaltbar per Bluetooth-App (Modul 3) oder per optional erhältlicher Funkfernbedienung**

7061286	Modul 2 (Funk), 15 W, 4-fach Verteiler	95,21	114,25 €
7061271	Modul 2 (Funk), 30 W, 6-fach Verteiler	121,26	145,51 €
7061273	Modul 2 (Funk), 60 W, 6-fach Verteiler	152,69	183,23 €

7061287	Modul 3 (Bluetooth + Funk), 15 W, 4-fach Verteiler	127,56	153,07 €
7061281	Modul 3 (Bluetooth + Funk), 30 W, 6-fach Verteiler	156,30	187,56 €
7061283	Modul 3 (Bluetooth + Funk), 60 W, 6-fach Verteiler	188,66	226,39 €

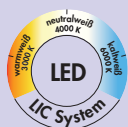
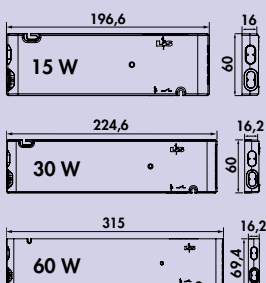

1-Kanal Farbwechsel Fernbedienung



- stufenlose Einstellung der Lichttemperatur
- Dimmfunktion
- Auto Memory: Helligkeits- und Lichttemperatureinstellung bleiben gespeichert
- eine Steuerung kann für verschiedene Farbwechsel Konverter verwendet werden
- 8 x 90 x 50 mm (H x L x B)

7061285	weiß	53,61	64,33 €
---------	------	-------	----------------



230 Volt Verbindungsleitung



Zum Verbinden mehrerer FW-Funktionskonverter.

7061284	L 300 mm, weiß	3,28	3,94 €
7061279	L 1000 mm, weiß	5,46	6,55 €

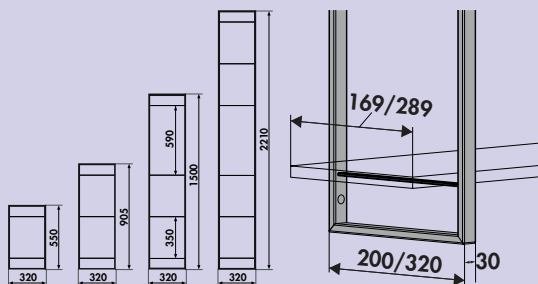
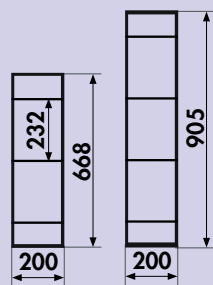
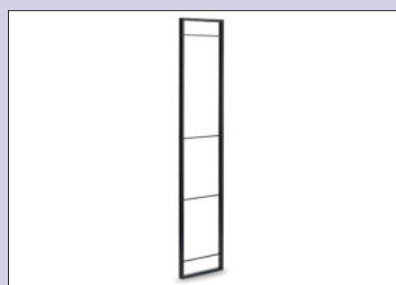

YouK Regalsystem

Für die offene und moderne Raumgestaltung. Schwarz matt.

- Material Stahl
- freihängende oder stehende Regalvarianten
- Elemente frei kombinierbar
- einfache und schnelle Montage
- je ein Rahmenelement im Lieferumfang enthalten ohne Schrauben für die Wandbefestigung
- 15 kg max. Tragkraft pro Boden bei gleichmäßig verteilter Last
- **Ablagen nicht im Lieferumfang enthalten**

8051150 T 200 mm, H 668 mm, mit 3 Ablageaufnahmen 98,99 **118,79 €**

8051151 T 200 mm, H 905 mm, mit 4 Ablageaufnahmen 116,13 **139,36 €**

8051152 T 320 mm, H 550 mm, mit 2 Ablageaufnahmen 91,85 **110,22 €**

8051153 T 320 mm, H 905 mm, mit 3 Ablageaufnahmen 116,13 **139,36 €**

8051154 T 320 mm, H 1500 mm, mit 4 Ablageaufnahmen 137,73 **165,28 €**

8051155 T 320 mm, H 2210 mm, mit 6 Ablageaufnahmen 185,38 **222,46 €**

Optionales Zubehör

8051156 YouK Stellfuß, schwarz matt 24,29 **29,15 €**

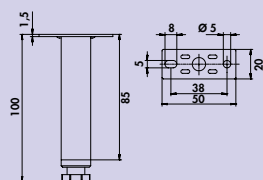

YouK Stellfuß

Für YouK Regalsystem.

8051156 schwarz matt 24,29 29,15 €



Cubo Komplettsets

Regalsystem. Aluminiumprofile 18 x 18 mm, pulverbeschichtet mit Feinstruktur.

Set bestehend aus:

- 1 x Grundrahmen-Set (8051021)
- 1 x Streben-Set (300/600/900) (8051022–8051024)

Passende Böden finden Sie im Katalog 1 Seite 658–660/24 AT.

8051036	300 x 300 mm, schwarz matt	250,27	300,32 €
8051037	600 x 300 mm, schwarz matt	268,23	321,88 €
8051038	900 x 300 mm, schwarz matt	315,72	378,86 €



Cubo Grundrahmen Set

Regalsystem. Aluminiumprofile 18 x 18 mm, pulverbeschichtet mit Feinstruktur.
Zur Montage eines Regals wird zusätzlich ein Streben-set benötigt.
Set bestehend aus:
— 2 Rahmenprofile à 300 x 300 x 18 mm (H x B x T)

8051021 schwarz matt 212,94 255,53 €

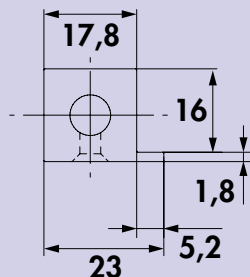

Cubo Streben Set 300

Regalsystem. Aluminiumprofile 18 x 18 mm, pulverbeschichtet mit Feinstruktur.
Set bestehend aus:
— 4 Streben à L 264 mm für Regalkomplettmaß 300 mm
— zum Einlegen von Plattenmaterial bis 16 mm Stärke

8051022 schwarz matt 50,50 60,60 €

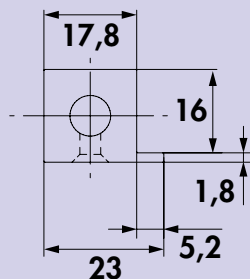

Cubo Streben Set 600

Regalsystem. Aluminiumprofile 18 x 18 mm, pulverbeschichtet mit Feinstruktur.
Set bestehend aus:
— 4 Streben à L 564 mm für Regalkomplettmaß 600 mm
— zum Einlegen von Plattenmaterial bis 16 mm Stärke

8051023 schwarz matt 66,47 79,76 €

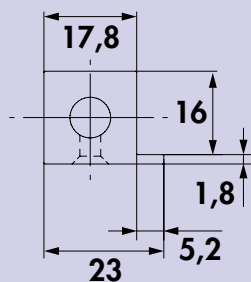

Cubo Streben Set 900

Regalsystem. Aluminiumprofile 18 x 18 mm, pulverbeschichtet mit Feinstruktur.
Set bestehend aus:
— 4 Streben à L 864 mm für Regalkomplettmaß 900 mm
— zum Einlegen von Plattenmaterial bis 16 mm Stärke

8051024 schwarz matt 105,97 127,16 €



Cubo Erweiterungsrahmen

Regalsystem. Aluminiumprofile 18 x 18 mm, pulverbeschichtet mit Feinstruktur.
— 300 x 300 x 18 mm (H x B x T)

8051025 schwarz matt 128,49 154,19 €

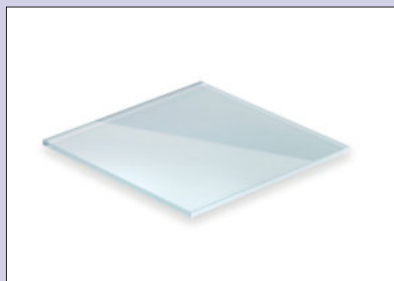

Cubo Glasplatte

Regalsystem. Floatglas satiniert.
— Stärke 4 mm

8051040 für 300er Breite, 262 x 262 mm (B x T) 33,61 40,33 €

8051041 für 600er Breite, 562 x 262 mm (B x T) 45,88 55,06 €

8051042 für 900er Breite, 862 x 262 mm (B x T) 63,28 75,94 €

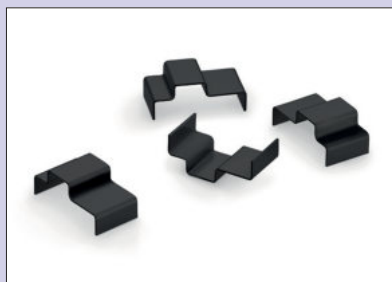

Cubo Klammer Set

Regalsystem. Klammern sind wendbar für unterschiedliche Höhen unserer Glasplatten (und eigenen Holzböden), 4 bzw. 8 mm, wenn die Böden mit der unteren Strebe bündig sein sollten – zu empfehlen nur bei 300er und 600er Breite.

– 1 VE = 4 Stück

8051029 schwarz, Preis pro VE 6,97 **8,36 €**



Cubo Flaschenhalter 300

Regalsystem. Stahl, pulverbeschichtet mit Feinstruktur. Passend für Regale mit 300 mm Breite.

– 16 x 262 x 262 mm (H x B x T)

8051026 schwarz matt 42,94 **51,53 €**



Cubo Gläserhalter 300

Regalsystem. Stahl, pulverbeschichtet mit Feinstruktur. Passend für Regale mit 300 mm Breite.

– 20 x 262 x 262 mm (H x B x T)

8051027 schwarz matt 42,94 **51,53 €**





Cubo Einlegeboden

Regalsystem. Stahl, pulverbeschichtet. Zur Verwendung als flächenbündiger Boden oder als Wanne.
— 16 x 262 mm (H x T)

8051028	B 262 mm für 300er Breite, schwarz matt	35,63	42,76 €
8051049	B 562 mm für 600er Breite, schwarz matt	55,13	66,16 €
8051050	B 862 mm für 900er Breite, schwarz matt	68,91	82,69 €



Cubo Rückwand Set 600

Regalsystem. Stahl, pulverbeschichtet mit Feinstruktur.
Set bestehend aus:
— 4 Streben à L 564 mm
— Blechrückwand 263 x 561 mm (H x B)

Die passenden Grundrahmen Sets finden Sie im Katalog 1 auf Seite 657–658/24 AT.

8051031	600 mm, schwarz matt	150,00	180,00 €
----------------	----------------------	--------	-----------------



Cubo Rückwand Set 900

Regalsystem. Stahl, pulverbeschichtet mit Feinstruktur.
Set bestehend aus:
— 4 Streben à L 864 mm
— Blechrückwand 263 x 861 mm (H x B)

Die passenden Grundrahmen Sets finden Sie im Katalog 1 auf Seite 657–658/24 AT.

8051032	900 mm, schwarz matt	211,09	253,31 €
----------------	----------------------	--------	-----------------

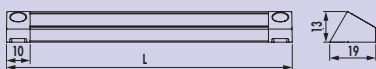

Cubo Rückwand-Beleuchtungs Set



Dreieckige Farbwechsel LED Leuchte mit Magnetbefestigung, nach unten abstrahlend. Mit 300/600/900er Cubo Rückwand-Sets.

- 7,8 Watt pro Meter
 - stufenlose Regelung der Lichtfarbe von **2700 K** warmweiß bis **6500 K** kaltweiß
 - Memoryfunktion: die letzte Einstellung wird gespeichert
 - Dimmfunktion: Helligkeit stufenlos dimmbar
 - max. 85 Lumen/Watt bei **6500 K** kaltweiß
 - 1800 mm Zuleitung mit Ministecksystem
 - Kabelauslass hinten rechts
 - LIC LED-System kompatibel
 - **Konverter sind nicht im Lieferumfang enthalten**
- Dieses Produkt enthält eine Lichtquelle der Energieeffizienzklasse F.

Weitere Konverter und Schalter finden Sie im Katalog 1 Seite 268–270/24 AT.

8051134 inkl. 600er Cubo Rückwand, schwarz matt	201,55	241,86 €
8051135 inkl. 900er Cubo Rückwand, schwarz matt	277,06	332,47 €

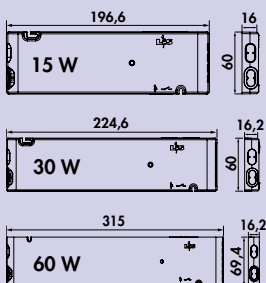
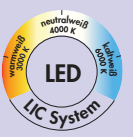

FW-Funktionskonverter



Der FW-Funktionskonverter für Farbwechsel-Lichtsysteme.

- weiß
- 12 VDC
- max. 36 Watt Belastung je Steckplatz am Konverter
- 2000 mm Netzanschlussleitung
- **schaltbar per Bluetooth-App (Modul 3) oder per optional erhältlicher Funkfernbedienung**

7061286 Modul 2 (Funk), 15 W, 4-fach Verteiler	95,21	114,25 €
7061271 Modul 2 (Funk), 30 W, 6-fach Verteiler	121,26	145,51 €
7061273 Modul 2 (Funk), 60 W, 6-fach Verteiler	152,69	183,23 €
7061287 Modul 3 (Bluetooth + Funk), 15 W, 4-fach Verteiler	127,56	153,07 €
7061281 Modul 3 (Bluetooth + Funk), 30 W, 6-fach Verteiler	156,30	187,56 €
7061283 Modul 3 (Bluetooth + Funk), 60 W, 6-fach Verteiler	188,66	226,39 €

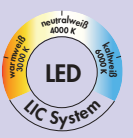

1-Kanal Farbwechsel Fernbedienung



- stufenlose Einstellung der Lichttemperatur
- Dimmfunktion
- Auto Memory: Helligkeits- und Lichttemperatureinstellung bleiben gespeichert
- eine Steuerung kann für verschiedene Farbwechsel Konverter verwendet werden
- 8 x 90 x 50 mm (H x L x B)

7061285 weiß	53,61	64,33 €
---------------------	-------	----------------



230 Volt Verbindungsleitung



Zum Verbinden mehrerer FW-Funktionskonverter.

7061284 L 300 mm, weiß	3,28	3,94 €
7061279 L 1000 mm, weiß	5,46	6,55 €

ACCOMODA®

Tablarträger

Prägnant, aber dezent
im Hintergrund



■ Liente Farbwechsel LED Wandboard	Seite 664–665
Kaiman	Seite 666
Prior	Seite 666
Two	Seite 667
Moon	Seite 668
Akro	Seite 669
Glastablar	Seite 669

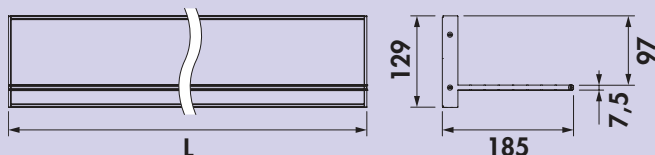
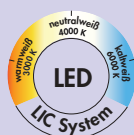
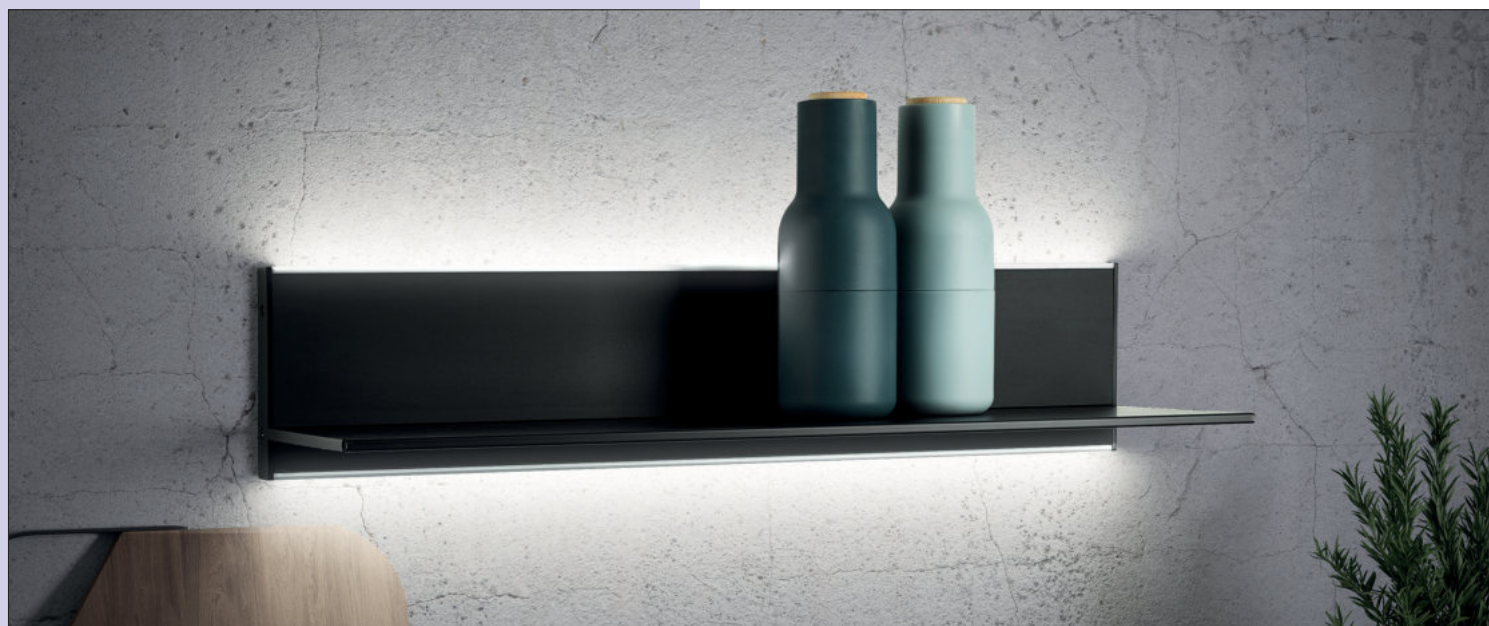

Liente Farbwechsel LED Wandboard



Regalsystem. Aluminiumgehäuse. Beleuchtung oben und unten, 2 Montagevarianten.

- 12 V, IP20
- stufenlose Regelung der Lichtfarbe von **2700 K** warmweiß bis **6500 K** kaltweiß
- Memoryfunktion: die letzte Einstellung wird gespeichert
- Dimmfunktion: Helligkeit stufenlos dimmbar
- max. 85 Lumen/Watt bei **6500 K** kaltweiß
- **der 15 und 30 Watt Konverter kann im Wandboard integriert werden**
- 200 mm Zuleitung mit Ministecksystem
- Rückwandhöhe 129 mm
- Tiefe 185 mm
- Kabelauslass hinten links
- Tragkraft* ca. 1 kg/100 mm
- inkl. Neigungsverstellung
- LIC LED-System kompatibel

Dieses Produkt enthält eine Lichtquelle der Energieeffizienzklasse G.

Die passenden Farbwechsel Funktionskonverter und Fernbedienungen finden Sie im Katalog 1 Seite 268–270/24 AT.

*Tragkraft ist von der Wandbeschaffenheit abhängig, geeignetes Befestigungsmaterial für den jeweiligen Wandtyp muss verwendet werden.

7062393 L 600 mm, 13,8 W, edelstahlfarbig	262,35	314,82 €
7062394 L 900 mm, 21 W, edelstahlfarbig	362,02	434,42 €
7062395 L 1200 mm, 28,2 W, edelstahlfarbig	453,61	544,33 €

7062390 L 600 mm, 13,8 W, schwarz matt	278,49	334,19 €
7062391 L 900 mm, 21 W, schwarz matt	393,45	472,14 €
7062392 L 1200 mm, 28,2 W, schwarz matt	465,29	558,35 €

Optionales Zubehör

7061049 LED Verbindungsleitung, weiß, L 2000 mm	4,03	4,84 €
--	------	---------------

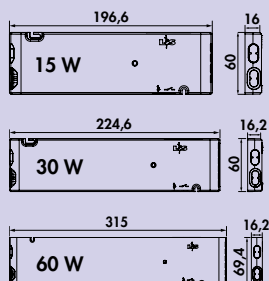

FW-Funktionskonverter



Der FW-Funktionskonverter für Farbwechsel-Lichtsysteme.

- weiß
- 12 VDC
- max. 36 Watt Belastung je Steckplatz am Konverter
- 2000 mm Netzanschlussleitung
- **schaltbar per Bluetooth-App (Modul 3) oder per optional erhältlicher Funkfernbedienung**

7061286 Modul 2 (Funk), 15 W, 4-fach Verteiler	95,21	114,25 €
7061271 Modul 2 (Funk), 30 W, 6-fach Verteiler	121,26	145,51 €
7061273 Modul 2 (Funk), 60 W, 6-fach Verteiler	152,69	183,23 €

7061287 Modul 3 (Bluetooth + Funk), 15 W, 4-fach Verteiler	127,56	153,07 €
7061281 Modul 3 (Bluetooth + Funk), 30 W, 6-fach Verteiler	156,30	187,56 €
7061283 Modul 3 (Bluetooth + Funk), 60 W, 6-fach Verteiler	188,66	226,39 €



1-Kanal Farbwechsel Fernbedienung



- stufenlose Einstellung der Lichttemperatur
- Dimmfunktion
- Auto Memory: Helligkeits- und Lichttemperatureinstellung bleiben gespeichert
- eine Steuerung kann für verschiedene Farbwechsel Konverter verwendet werden
- 8 x 90 x 50 mm (H x L x B)

7061285 weiß	53,61	64,33 €
---------------------	-------	----------------



4-Kanal Farbwechsel Fernbedienung



- Schaltung ein/aus
- Dimmfunktion
- stufenlose Einstellung der Lichttemperatur und Farbe im Farbbereich weiß
- Indikator LED für die Lichtfarbe
- Auto Memory: Helligkeits- und Lichttemperatureinstellung bleiben erhalten
- alle Funktionen für bis zu vier Leuchtengruppen einzeln einstellbar
- zwei Lichtszenen speicherbar
- 150 x 38 x 7 mm (L x B x H)

7061276 weiß	72,77	87,32 €
---------------------	-------	----------------



230 Volt Verbindungsleitung



Zum Verbinden mehrerer FW-Funktionskonverter.

7061284 L 300 mm, weiß	3,28	3,94 €
-------------------------------	------	---------------

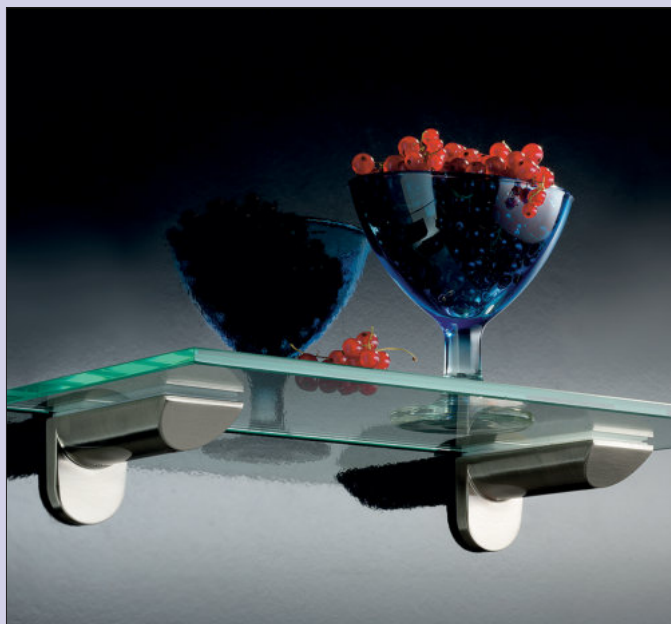

Kaiman

Bringt Funktion und Eleganz unter jeden Regalboden.

Keine Probleme mit schiefen Wänden: Eine integrierte Mechanik erlaubt "Kaiman" die Neigung auf unkomplizierte Weise zu verstellen.

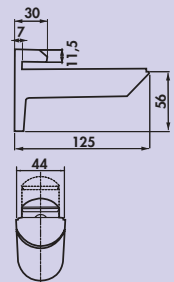

Kaiman

Tablarträger.

- für Plattenstärke von 7–41 mm
- Tragkraft ca. 25 kg/Träger bei einer Tiefe von 320 mm
- Länge Halter 125 mm
- **lieferbar nur in VE von 2 Stück**

Die passenden Glastablare finden Sie im Katalog 1 Seite 669/24 AT.

3021078 edelstahlfarbig, Preis pro VE	74,20	89,04 €
3021092 schwarz matt, Preis pro VE	58,66	70,39 €

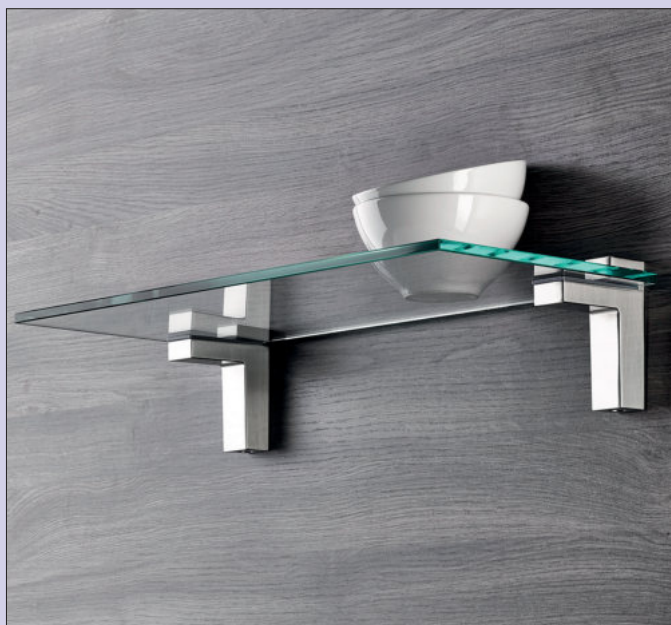

Prior

In offenen Regalbereichen begeistert dieser variable Wandhalter durch formschöne Optik und sichere Tragkraft.

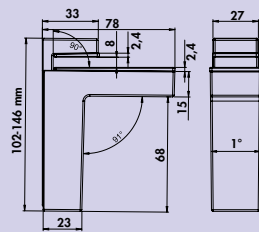

Prior

Tablarträger.

- für Plattenstärke von 8–50 mm
- Tragkraft ca. 8 kg/Träger bei einer Tiefe von 320 mm
- Länge Halter 78 mm
- **lieferbar nur in VE von 2 Stück**

Die passenden Glastablare finden Sie im Katalog 1 Seite 669/24 AT.

3021032 edelstahlfarbig, Preis pro VE	63,87	76,64 €
3021035 schwarz matt, Preis pro VE	50,17	60,20 €



Two

Der Tablarträger Two setzt visuelle Gestaltungs-Highlights in der Küche und im Wohnraum. Dabei überzeugt er durch Geradlinigkeit und Eleganz.

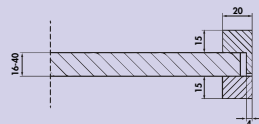

Two

Tablarträger. Zweiteilig, aus Aluminium, pulverbeschichtet mit Feinstruktur.

- für Plattenstärke von 16–40 mm, max. Tiefe 200 mm
- 46–70 x 20 mm (H x T)
- Tragkraft* ca. 15 kg
- Profilstärke 20 x 15 mm
- nicht für Glastablar geeignet
- Lieferung ohne Tablar

*Tragkraft ist von der Wandbeschaffenheit abhängig, geeignetes Befestigungsmaterial für den jeweiligen Wandtyp muss verwendet werden (ist nicht im Lieferumfang enthalten).

3021022 B 600 mm, matt schwarz	88,24	105,89 €
3021023 B 900 mm, matt schwarz	113,19	135,83 €



Moon

Dank der innovativen Steck-Klemm-Funktion hat der Tablarträger Moon den Regalboden fest im Griff und lässt ihn stilvoll an der Wand schweben. Dieser Regalbodenträger bietet Befestigungsmöglichkeiten für 4–25 mm starke Böden.

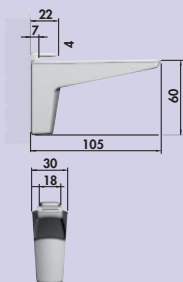

Moon

Tablarträger.

- für Plattenstärke von 4–25 mm
- Tragkraft ca. 50 kg/pro Träger Paar bei einer Tiefe von 320 mm
- Länge Halter 105 mm
- **lieferbar nur in VE von 2 Stück**

Die passenden Glastabulare finden Sie im Katalog 1 Seite 669/24 AT.

3021090 edelstahlfarbig, Preis pro VE	35,38	42,46 €
3021091 schwarz matt, Preis pro VE	35,38	42,46 €

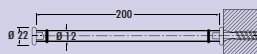

Akro

Tablarträger.

- die Glasscheibe liegt auf 2 Gummiringen vibrationsfrei auf
- der Überstand beträgt 5 mm
- Tiefe 200 mm
- Tragkraft ca. 85 kg/qm Glastablar bei gleichmäßig verteilter Last
- Maximalabstand der Träger 700 mm
- Wandbefestigung mit Dübel
- **lieferbar nur in VE von 2 Stück**

Die passenden Glastablarre finden Sie im Katalog 1 Seite 669/24 AT.

3021009 Edelstahl matt, Preis pro VE 66,47 **79,76 €**



Glastablar

Optionales Zubehör für Spruzzo (3021132, 3021134), Kaiman (3021078, 3021092), Prior (3021032, 3021035), Akro (3021009) und Moon (3021090, 3021091).

- hochwertige Glasplatten mit polierten Kanten
- Stärke 8 mm
- Tiefe 200 mm

3021013	Klarglas, L 480 mm	42,52	51,02 €
3021014	Klarglas, L 580 mm	45,71	54,85 €
3021026	Klarglas, L 880 mm	67,14	80,57 €
3021124	Klarglas, L 1140 mm	74,20	89,04 €
3021113	Glas satiniert, L 480 mm	62,69	75,23 €
3021114	Glas satiniert, L 580 mm	69,83	83,80 €
3021126	Glas satiniert, L 880 mm	98,91	118,69 €
3021125	Glas satiniert, L 1140 mm	113,61	136,33 €

ACCOMODA® Baldachinsysteme

Fest, vielseitig und flexibel



■ Varia
Drahtseilabhängung

Seite 672

Seite 673

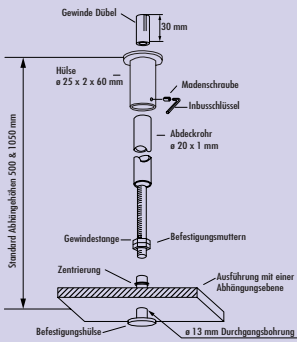
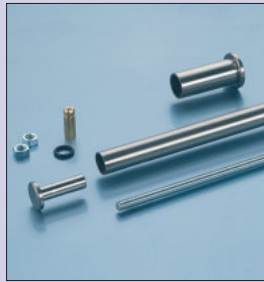

Varia

Baldachinsystem.

- edelstahlfarbig
- inkl. Befestigungssatz für Beton- und Vollsteindecken
- kürzbar
- Tragkraft ca. 90 kg
- Rohr-Ø 20 mm
- Bohr-Ø 13 mm

8046201 L 500 mm, max. Abhängehöhe 460 mm	85,29	102,35 €
8046207 L 1050 mm, max. Abhängehöhe 1010 mm	117,39	140,87 €



Varia Zwischenring Set

Montageset für weitere Ebene.
2 Zwischenringe und 2 PVC-Scheiben transparent.

8046210 edelstahlfarbig	56,39	67,67 €
--------------------------------	-------	----------------



Varia Set für abgehängte Decken

Befestigungsset für abgehängte Decken.

Set bestehend aus:

- 1 Stockschraube
- 1 Allzweckdübel
- 1 Verbindungsmutter
- 1 Metalldübel
- 1 Sechskantmutter

8046212	16,30	19,56 €
----------------	-------	----------------

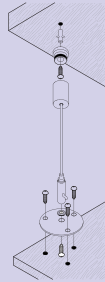

Drahtseilabhangung

Abhangung aus Edelstahl Draht mit verzinkter Halterung.
Die Lange ist stufenlos verstellbar und selbstandig arretierend.
– Tragkraft ca. 20 kg

8046095 L 1000 mm	44,71	53,65 €
--------------------------	-------	----------------

ACCOMODA®

Profile

Abschlusssicher an
allen Ecken und Kanten

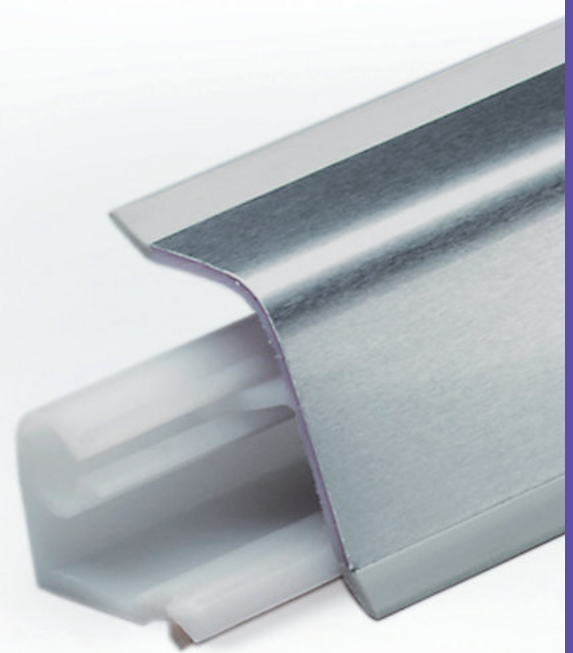

■ System 9 Dessino	Seite 676–677
System 7 Classic	Seite 678–679
System Piccolo 14	Seite 680
System Dichtprofil	Seite 681

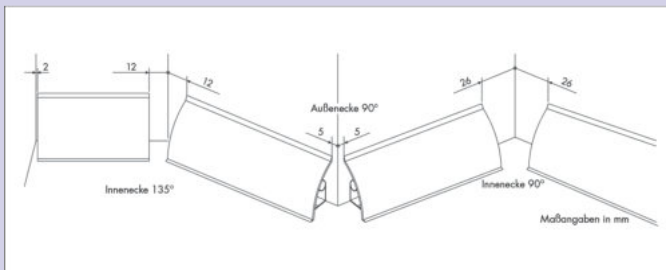
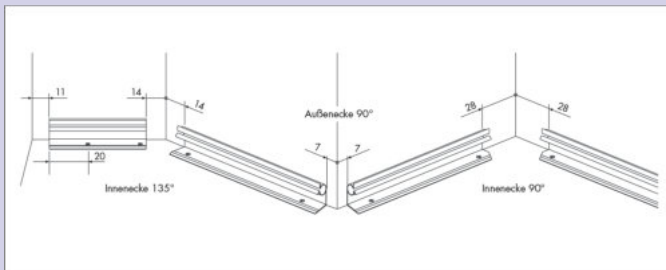
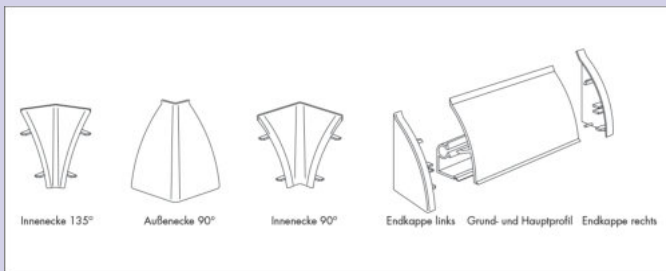

System 9 Dessino Wandanschlussprofil

Montagehinweis:

1. Grundprofilelement wie gemessen rechtwinklig ablängen.
2. Hauptprofil in gleicher Länge zuschneiden.
3. Innenecke 90° auf Hauptprofil aufstecken und Montage in der entsprechenden Ecke beginnen. Bevor das Grundprofil eingeführt wird, zuerst wiederum das Eckteil aufstecken.
4. Endkappen aufstecken.

Montieren Sie so Segment für Segment – und nehmen Sie lieber einmal mehr Maß.

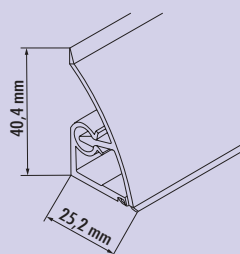

System 9 Dessino Wandanschlussprofil

Standardlänge je Profil 5,06 m.
– 40 x 25 mm (H x T)

Lieferbar nur in VE von 25,30 m.

9017002 edelstahlfarbig, Preis pro VE 377,31 **452,77 €**



System 9 Dessino Endkappen rechts

Lieferbar nur in VE von 10 Stück.

9017025 edelstahlfarbig, Preis pro VE 54,12 **64,94 €**



System 9 Dessino Endkappen links

Lieferbar nur in VE von 10 Stück.

9017026 edelstahlfarbig, Preis pro VE 54,12 **64,94 €**

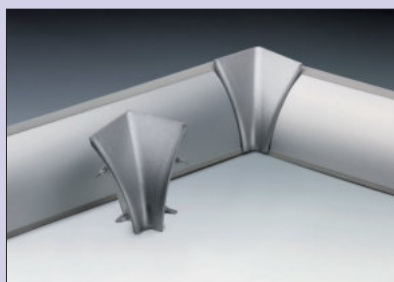

System 9 Dessino Innenecken 90°

Lieferbar nur in VE von 10 Stück.

9017027 edelstahlfarbig, Preis pro VE 65,38 **78,46 €**



System 9 Dessino Innenecken 135°

Lieferbar nur in VE von 10 Stück.

9017028 edelstahlfarbig, Preis pro VE 71,01 **85,21 €**

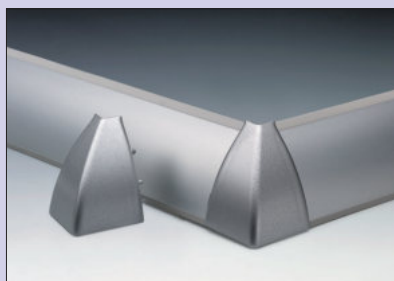

System 9 Dessino Außenecken 90°

Lieferbar nur in VE von 10 Stück.

9017029 edelstahlfarbig, Preis pro VE 71,01 **85,21 €**

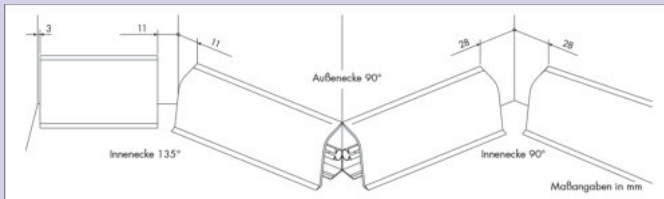
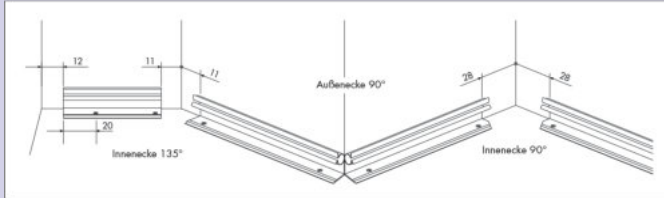
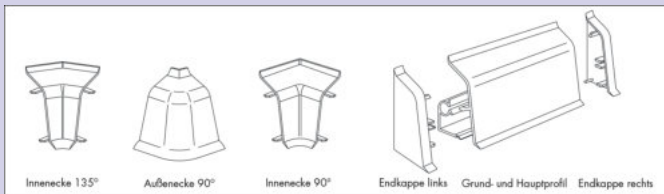

System 7 Classic Wandanschlussprofil

Montagehinweis:

1. Grundprofilelement wie gemessen rechtwinklig ablängen.
2. Hauptprofil in gleicher Länge zuschneiden.
3. Innenecke 90° auf Hauptprofil aufstecken und Montage in der entsprechenden Ecke beginnen. Bevor das Grundprofil eingeführt wird, zuerst wiederum das Eckteil aufstecken.
4. Eckkappen aufstecken.

Montieren Sie so Segment für Segment – und nehmen Sie lieber einmal mehr Maß.

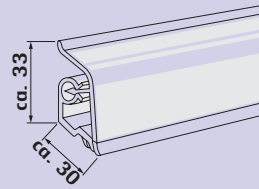
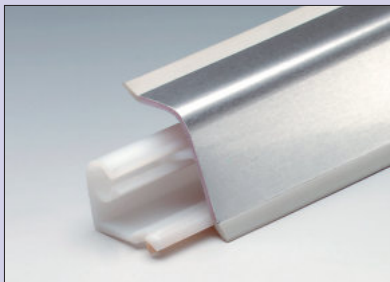

System 7 Classic Wandanschlussprofil

Standardlänge je Profil 5,06 m.
— 33 x 30 mm (H x T)

Lieferbar nur in VE von 25,30 m.

9012051 edelstahlfarbig, Preis pro VE 363,03 **435,64 €**



System 7 Classic Endkappen rechts

Lieferbar nur in VE von 25 Stück.

9012064 grau zu edelstahlfarbig, Preis pro VE 57,73 **69,28 €**

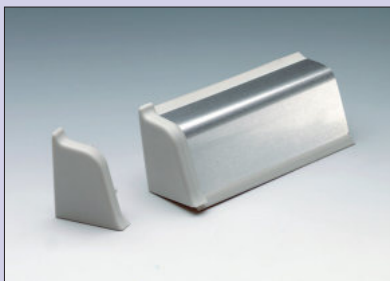

System 7 Classic Endkappen links

Lieferbar nur in VE von 25 Stück.

9012065 grau zu edelstahlfarbig, Preis pro VE 57,73 **69,28 €**



System 7 Classic Innenecken 90°

Lieferbar nur in VE von 25 Stück.

9012067 grau zu edelstahlfarbig, Preis pro VE 81,93 **98,32 €**



System 7 Classic Innenecken 135°

Lieferbar nur in VE von 10 Stück.

9012069 grau zu edelstahlfarbig, Preis pro VE	39,58	47,50 €
--	-------	----------------



System 7 Classic Außenecken 90°

Lieferbar nur in VE von 10 Stück.

9012071 grau zu edelstahlfarbig, Preis pro VE	34,71	41,65 €
--	-------	----------------



System Piccolo 14 Wandanschlussprofil

Grundsätzlich neue Wege geht das Universal-Profil Piccolo: Hochfeste Klebertechnik kombiniert mit wirkungsvollen Dichtlippen sorgen für sensationell schnelle Montagezeiten ohne Kompromisse bei der Funktionalität.

Schutzfolie des Klebebandes abziehen, mit sanftem Druck gleitend anfahren und von einer Seite beginnend Stück für Stück andrücken - fertig. Wo keine Dekor-Vielfalt gefragt ist, spart die Universal-Ausführung in Echt-Alu Lagerkosten. So kommen die Nutzen von Piccolo sofort zum Tragen. Deshalb sollte dieses Universal-Profil in keinem Sortiment fehlen.

Piccolo ist ein Dichtprofil, ein Zierprofil, ein Profil mit Funktion und Design! Es kann an vielen Stellen eine Silikonfuge ersetzen: Bei Nischen in Küche und Bad, aber auch im gesamten Wohnbereich, in Büros, in Läden, bei Hobby und Camping.

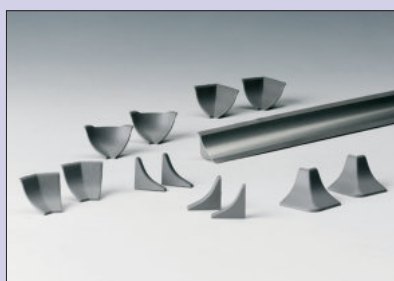
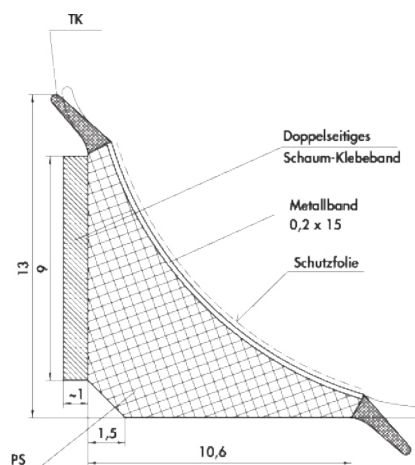

System Piccolo 14 Wandanschlussprofil

Set bestehend aus:
— 5 m Profil als Rolle und 2 Zubehörsets

9012081 edelstahlfarbig, Preis pro Set 55,80 66,96 €



System Piccolo 14 Zubehörset

Set bestehend aus:
— 1 Endkappe rechts
— 1 Endkappe links
— 1 Innenecke 90°
— 1 Innenecke 90° halbrund geformt für Aufnahme des Profils in vertikaler Position
— 1 Außenecke
— 1 Innenecke 135°

9012083 grau für edelstahlfarbig, Preis pro Set 5,21 6,25 €



System Dichtprofil

Volltransparentes PVC Nischenunterprofil, welches mittels Klebeband auf die Nischenunterseite fixiert wird und dann samt Nische auf die Platte gesetzt wird, somit ein dauerhafter Silikonersatz.

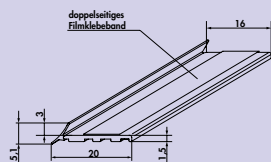

System Dichtprofil

Für Nischenwände 16 mm.
— Profillänge 3000 mm gerollt

9015049 transparent, Preis pro Stück	11,43	13,72 €
--------------------------------------	-------	---------

ACCOMODA® Profile	Artikel-Nr. Artikel/ Beschreibung	pro Stück exkl. MwSt. inkl. 20% MwSt.